

第1図 播磨における古墳時代中期を中心とする主要古墳編年案

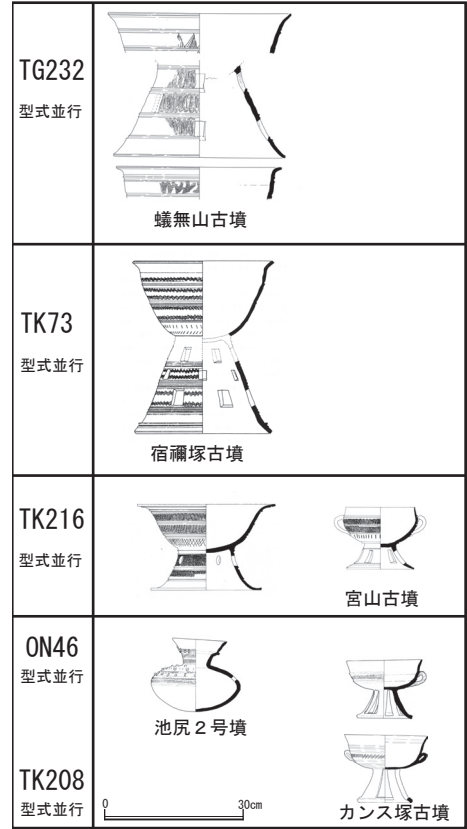

第2図 須恵器変遷表

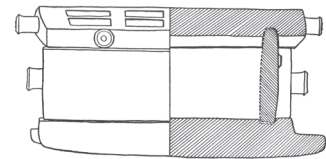

津堂城山古墳長持形石棺事例 (A 類)

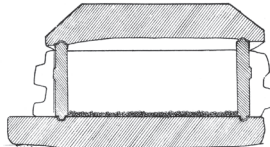

久津川車塚古墳長持形石棺事例 (B 類)

0 2m

第3図 長持形石棺分類

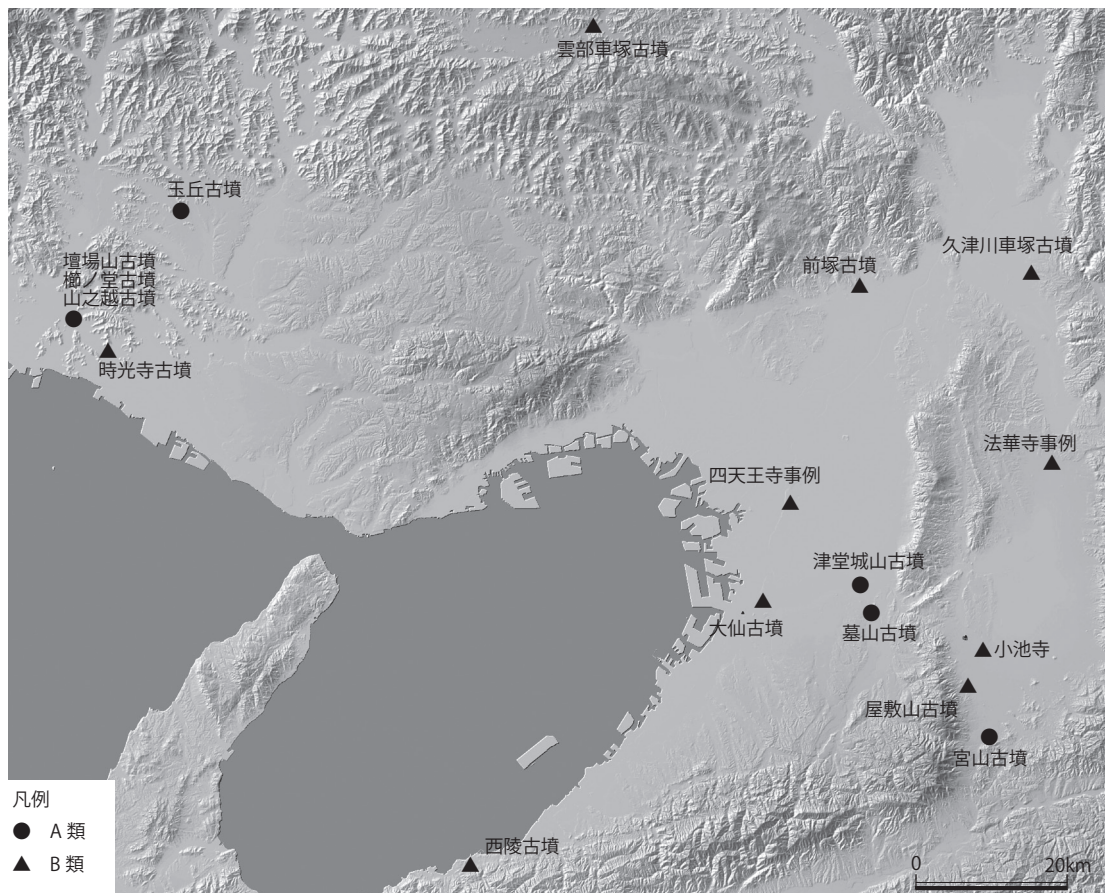

第4図 長持形石棺分布図

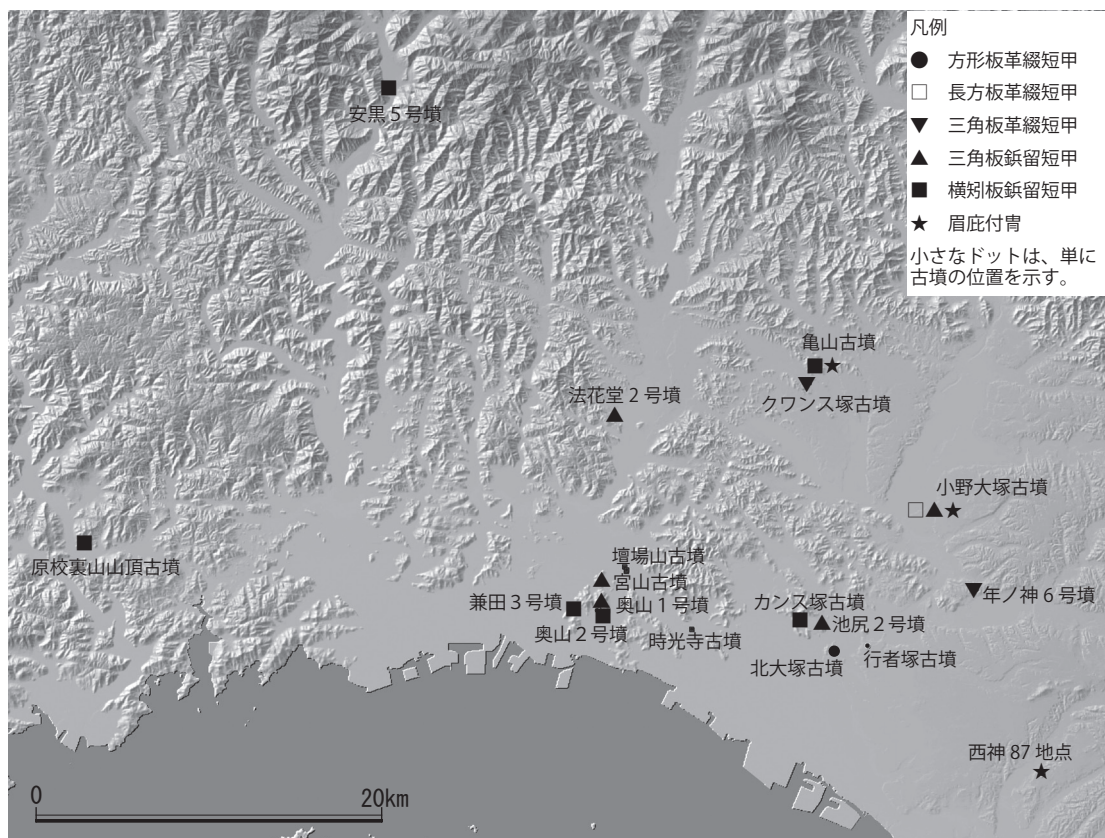

第5図 甲冑出土地分布図

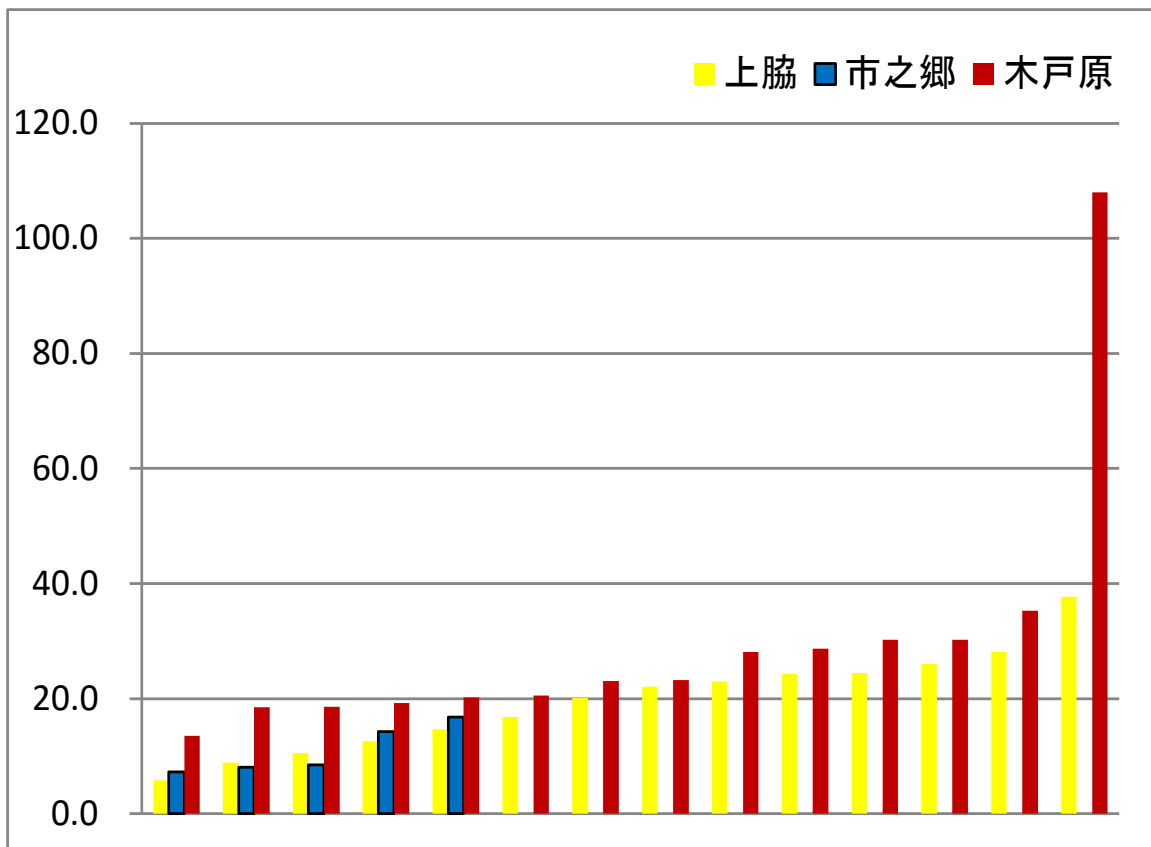

グラフ 1 播磨の 5 世紀前半の竪穴建物規模比較

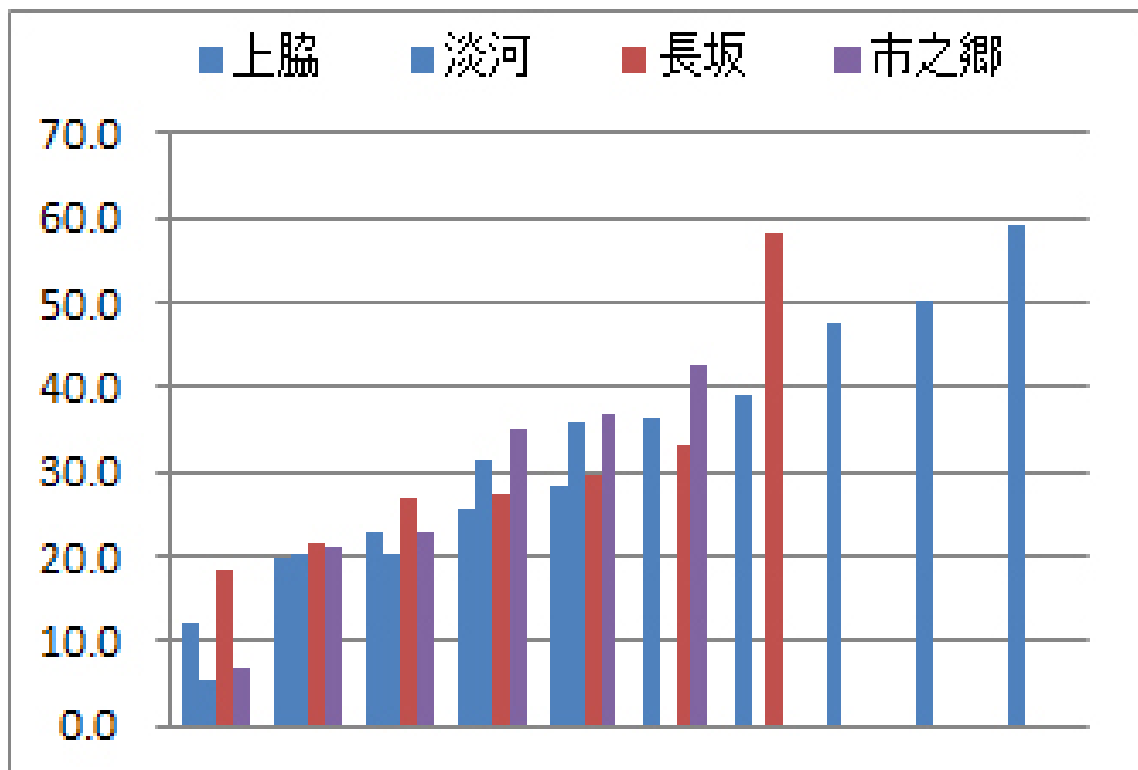

グラフ 2 播磨の 5 世紀後半の竪穴建物規模比較

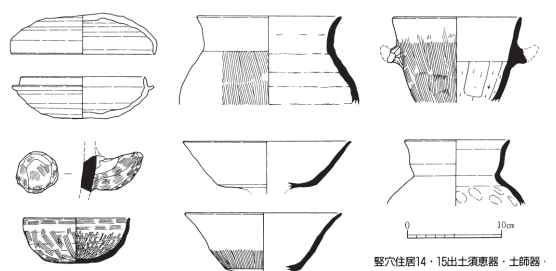

長尾谷遺跡

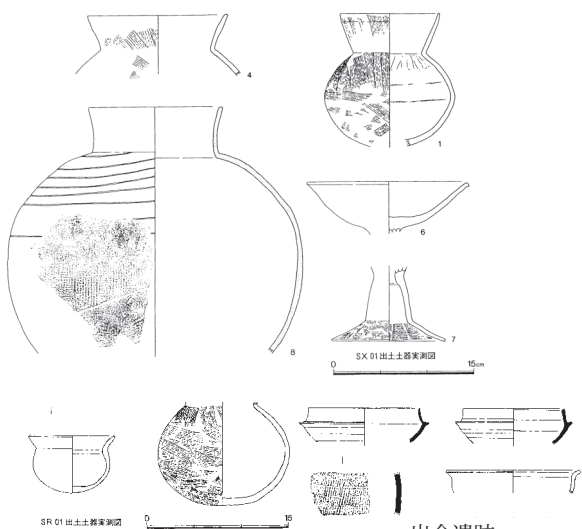

出合遺跡

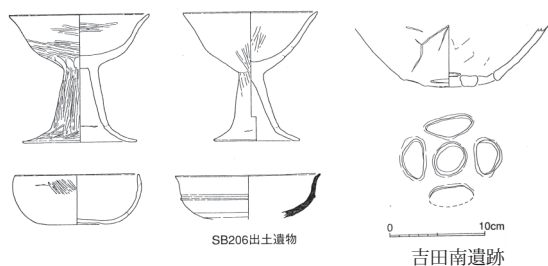

吉田南遺跡

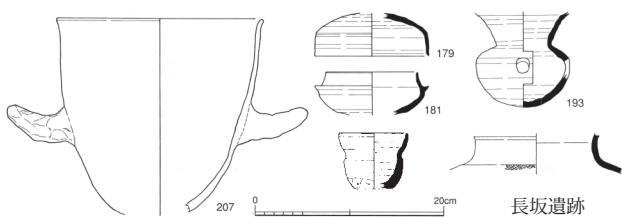

長坂遺跡

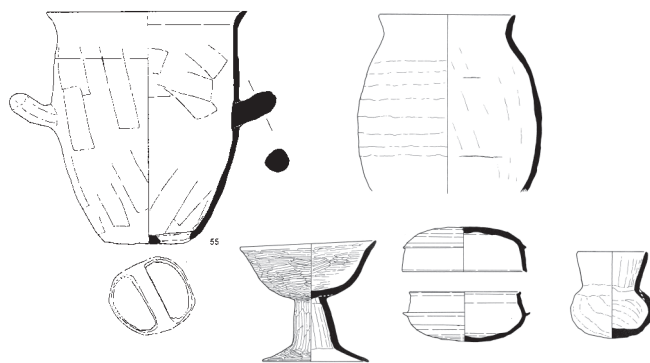

白水遺跡

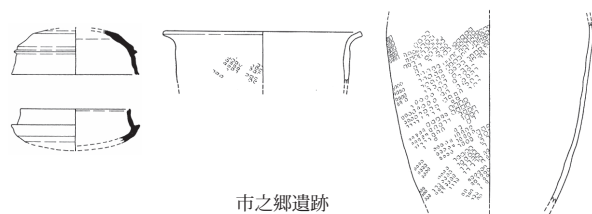
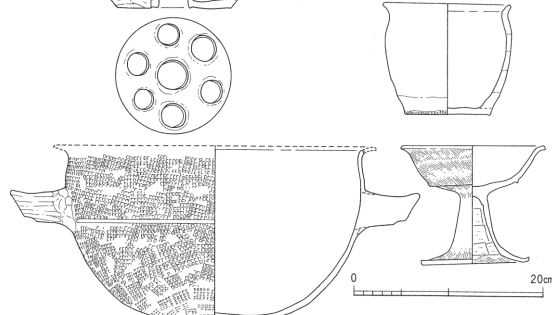
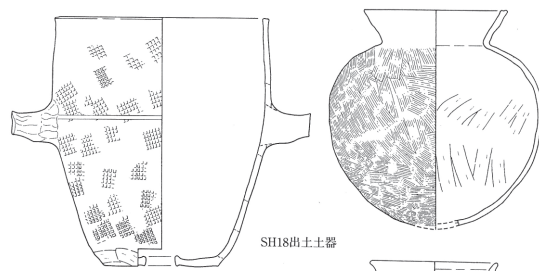

市之郷遺跡

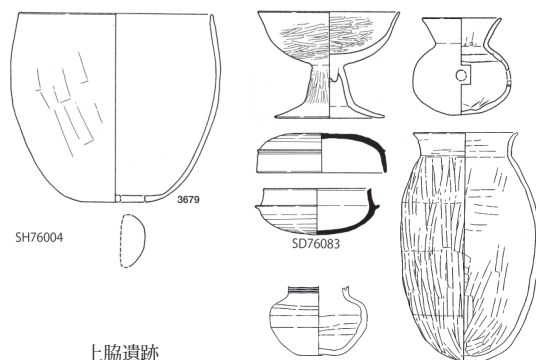
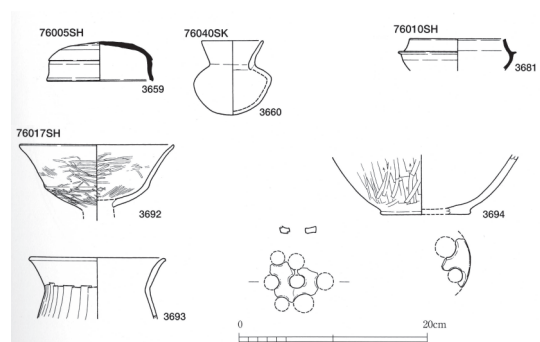

上脇遺跡



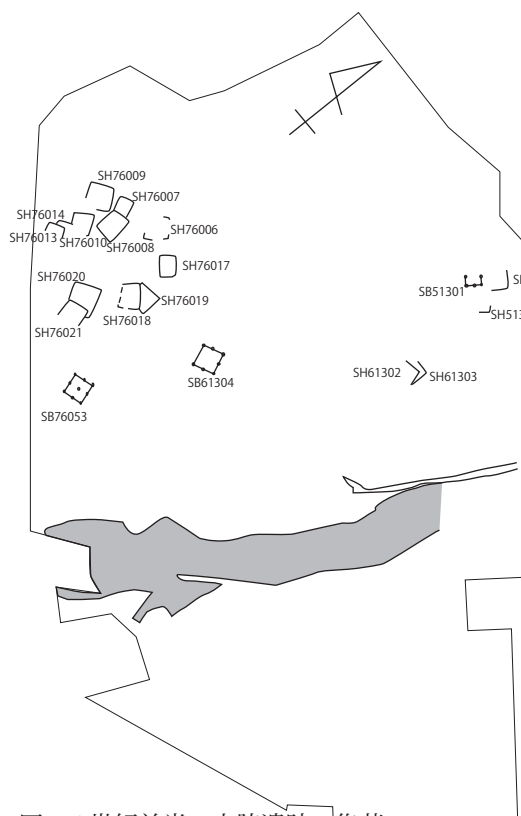

第7図 5世紀前半の上脇遺跡の集落

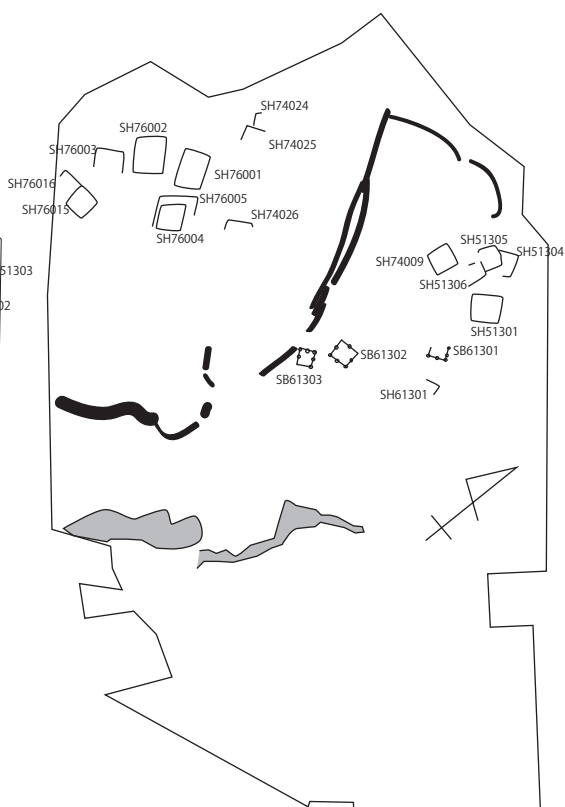

第8図 5世紀後半の上脇遺跡の集落



第9図 吉田南遺跡の集落

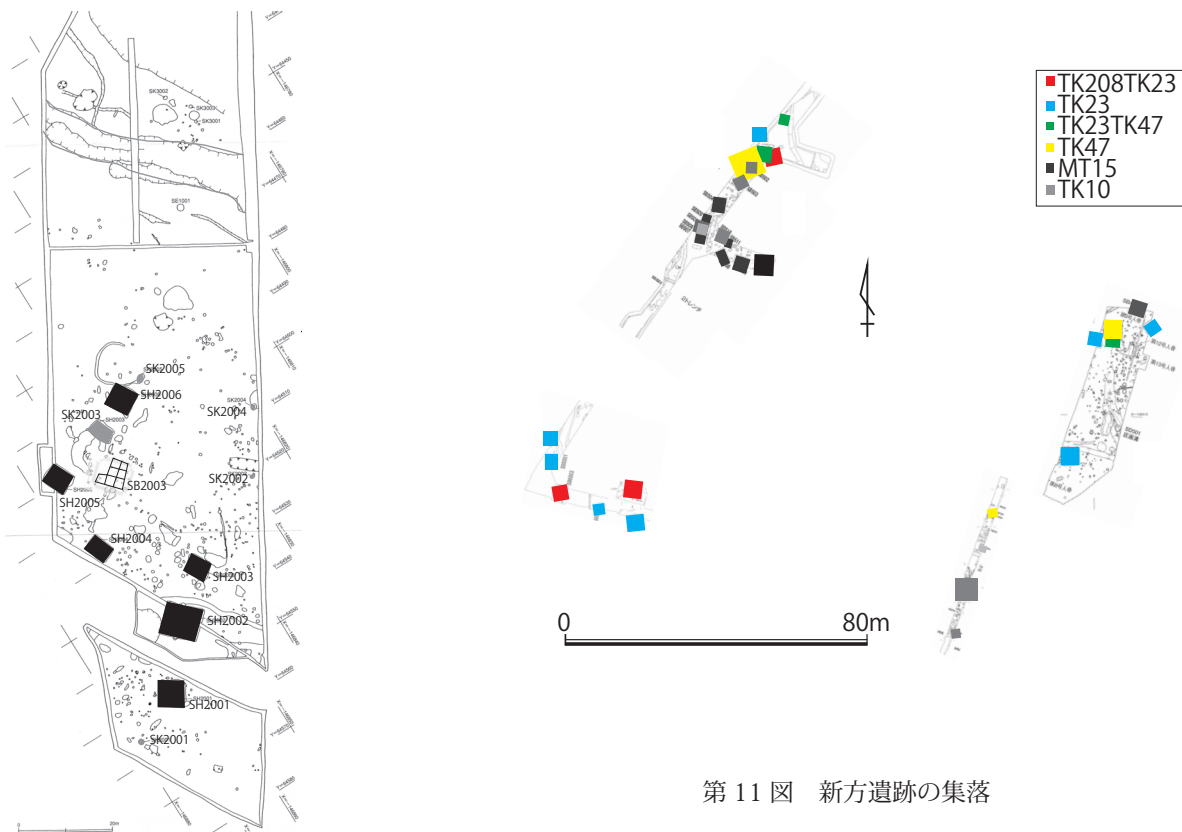

第 11 図 新方遺跡の集落

第 10 図 長坂遺跡の集落

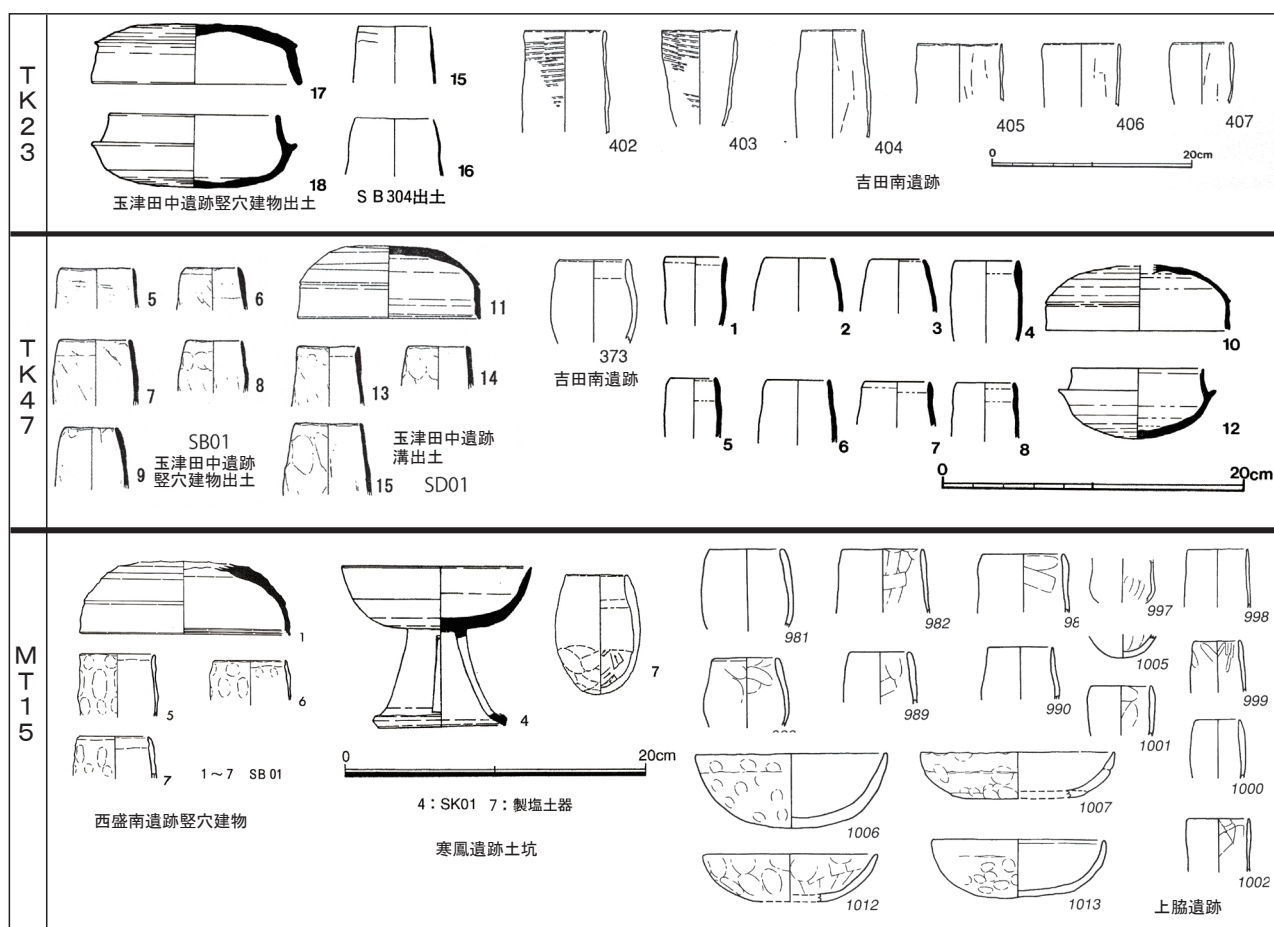

第 12 図 明石川流域の製塩土器編年

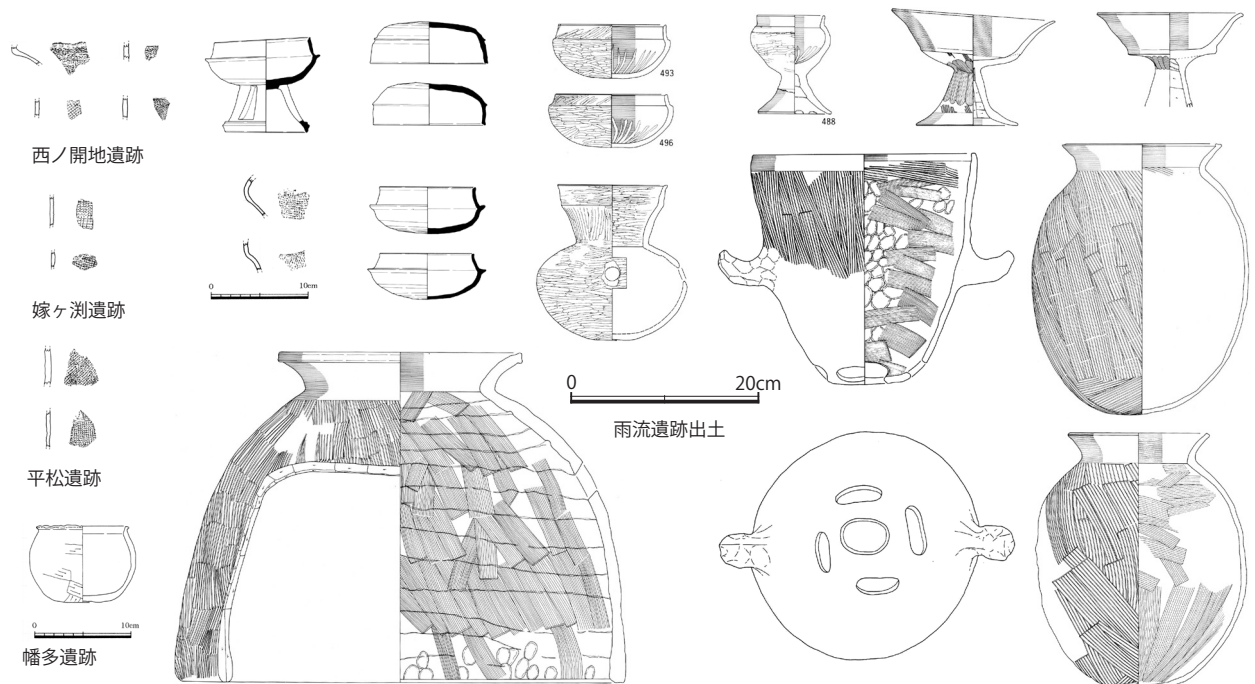
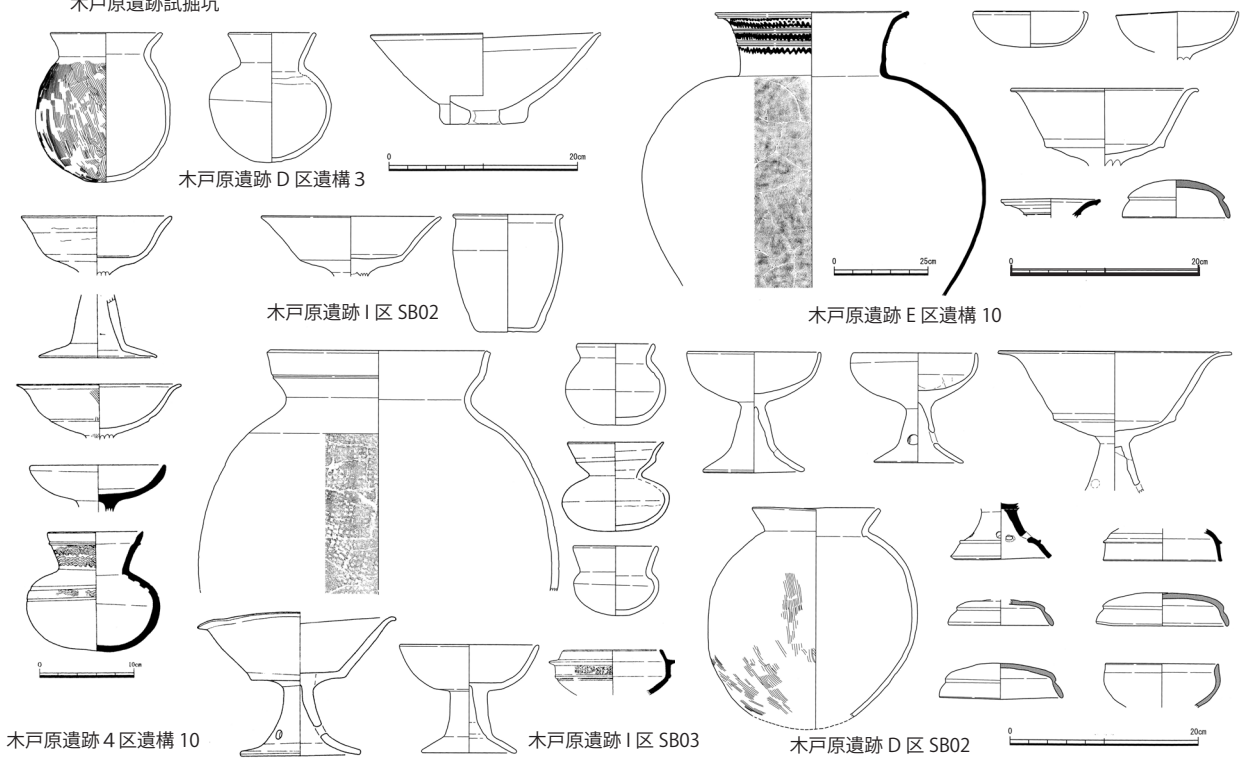
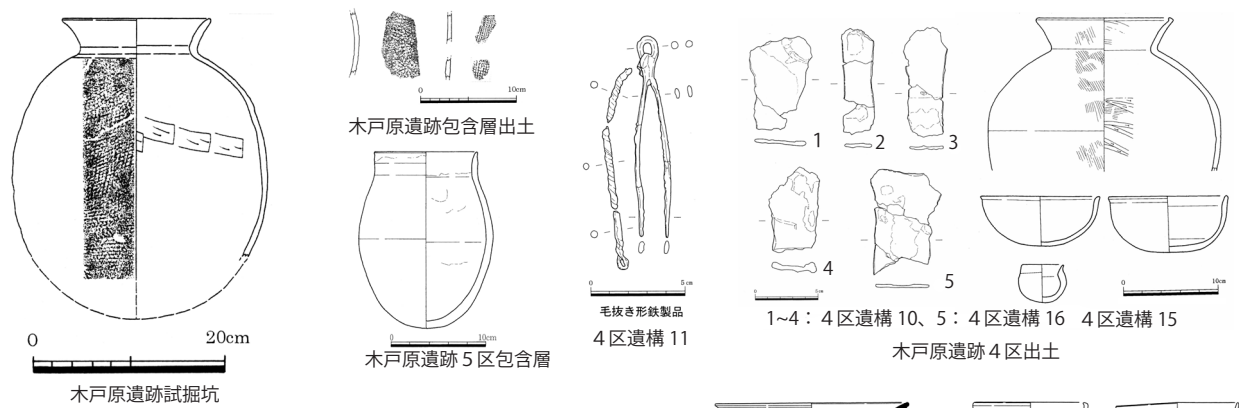

第 13 図 淡路島の集落出土土器

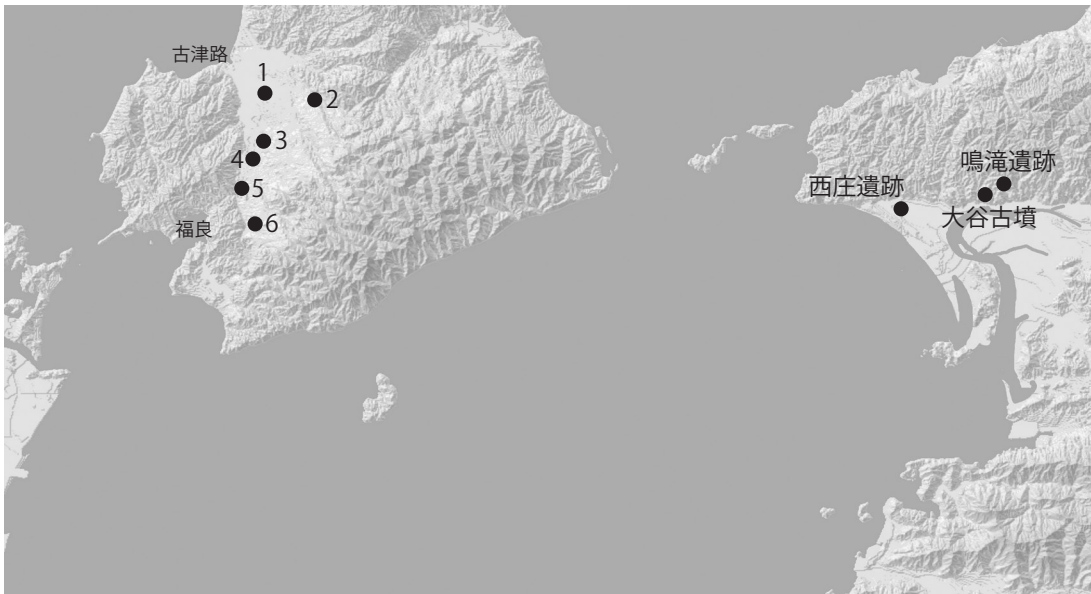

第 14 図 淡路島と和歌山の流通経路に関連する遺跡分布図

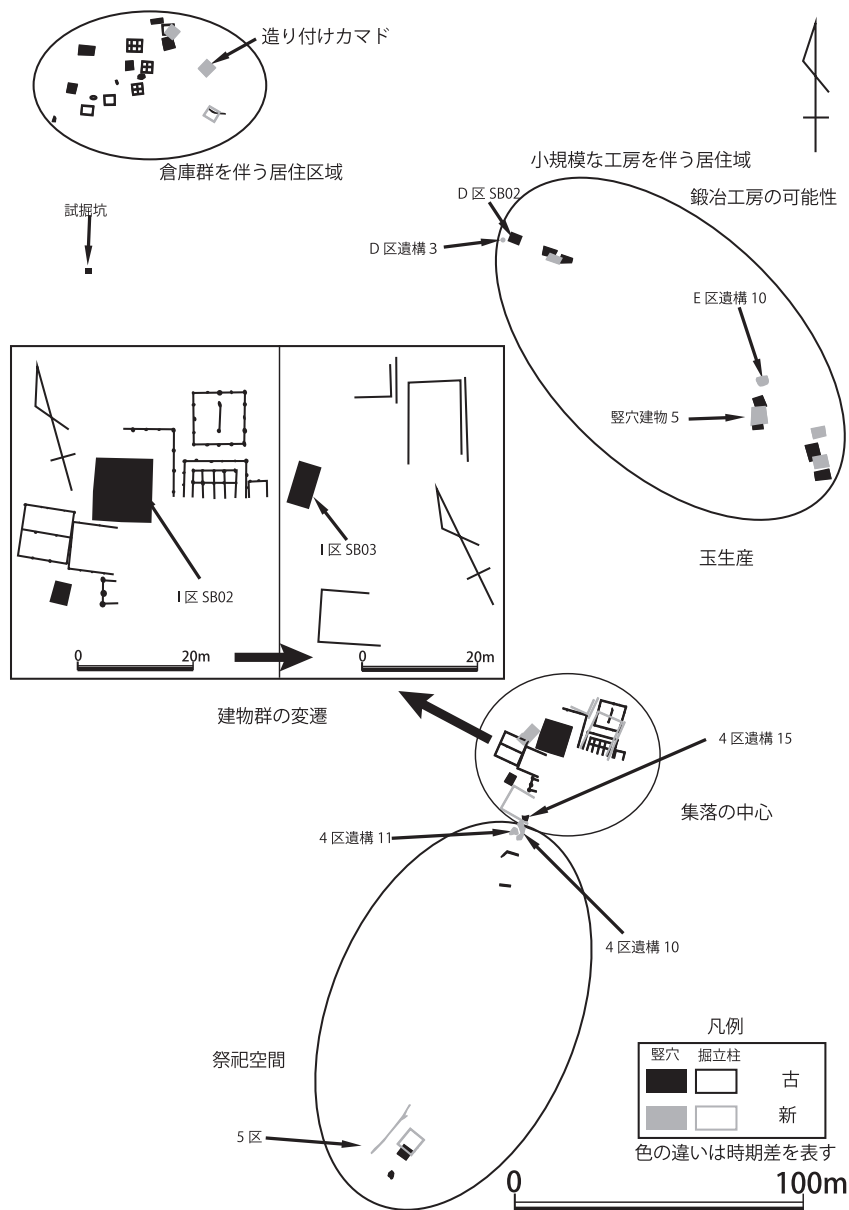

第 15 図 木戸原遺跡 集落全体図



第 16 図 郡家遺跡全体図

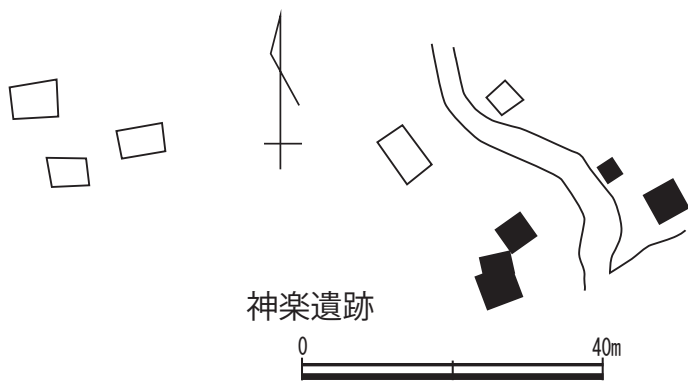

神楽遺跡

第 17 図 神楽遺跡集落全体図

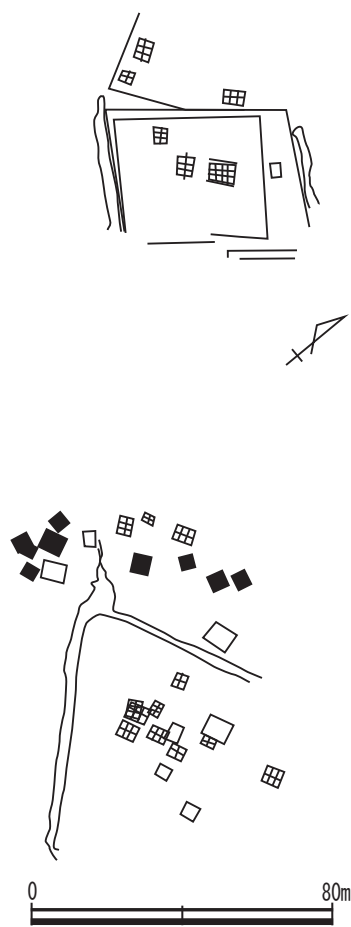

第 18 図 松野遺跡集落全体図

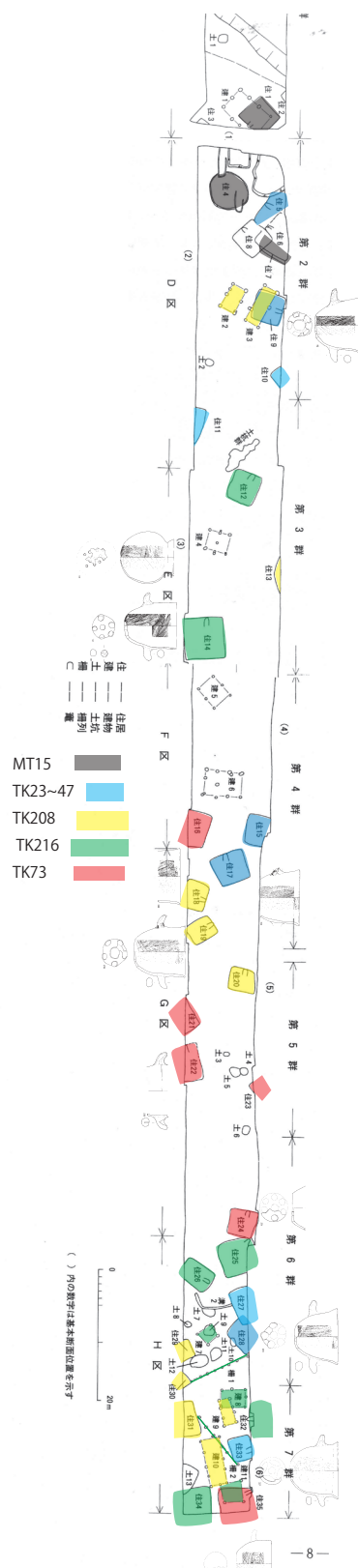

第 19 図 安威遺跡集落全体図

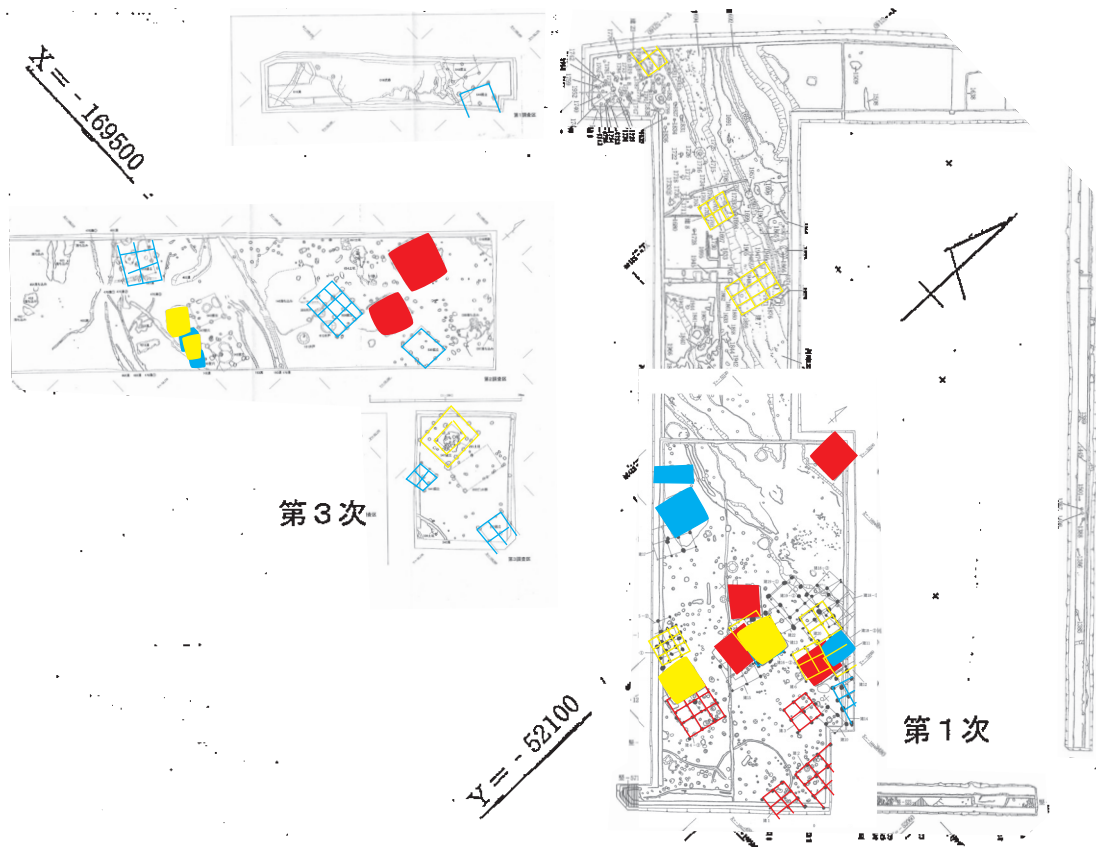

第20図 寺田遺跡集落図



第80図 遺構変遷図

図21図 伏尾遺跡 集落図

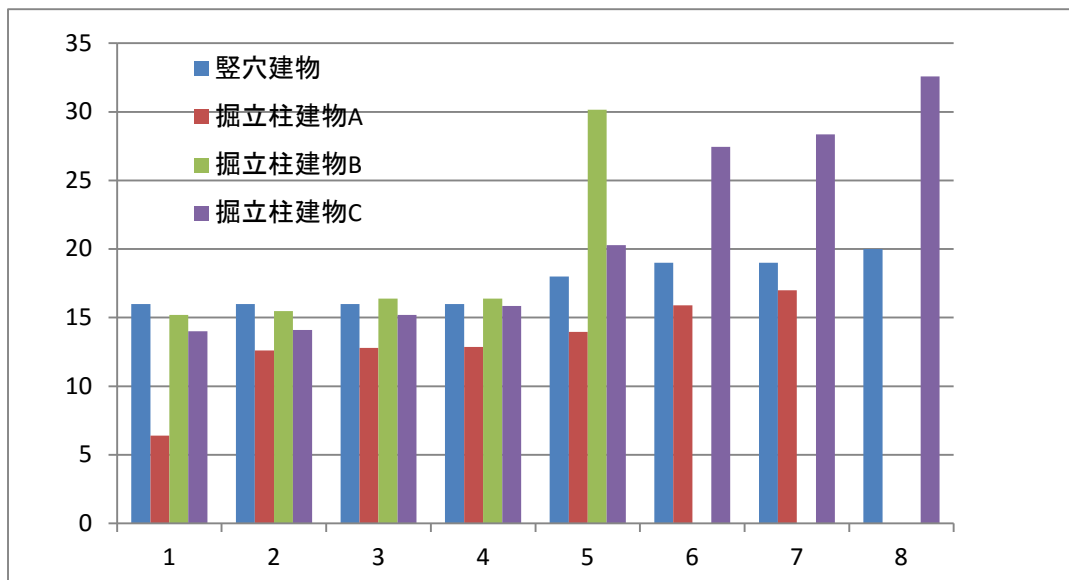

グラフ3 寺田遺跡 建物別規模比較

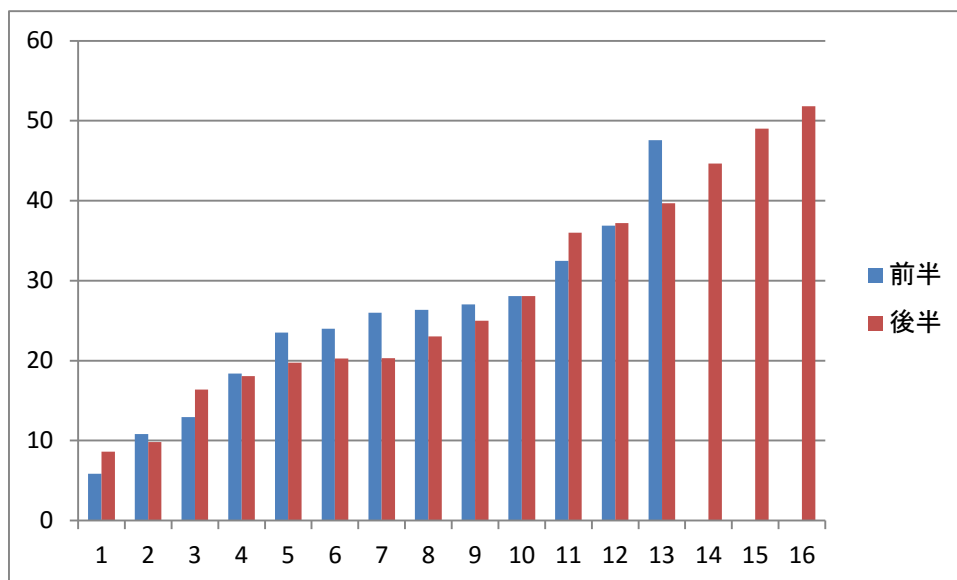

グラフ4 長原遺跡建物比較

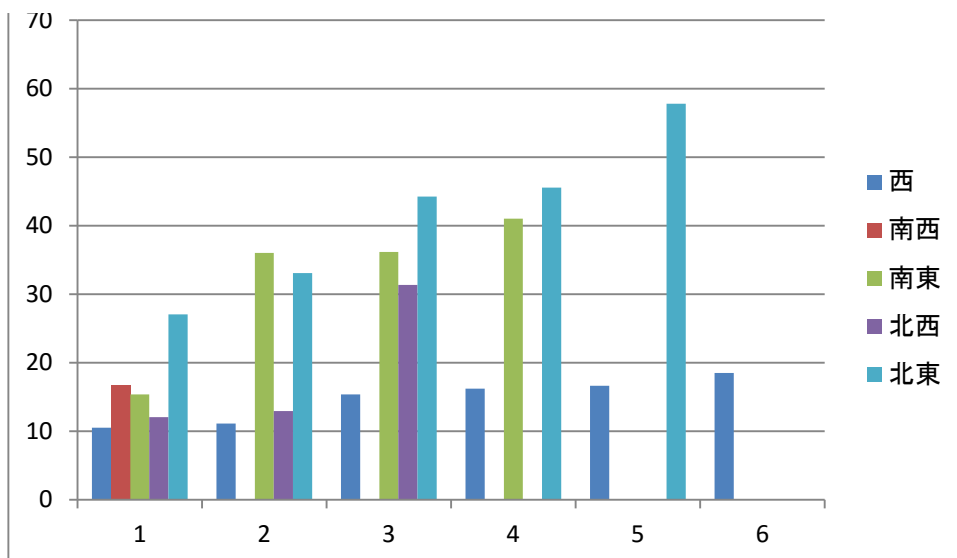

グラフ5 部屋北遺跡地区別建物規模比較

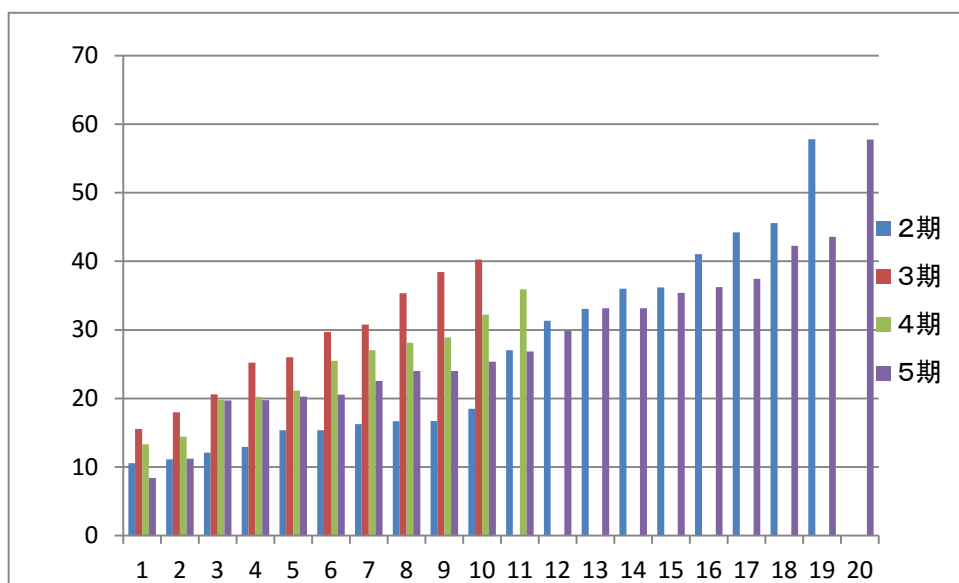

グラフ6 部屋北遺跡時期別建物比較

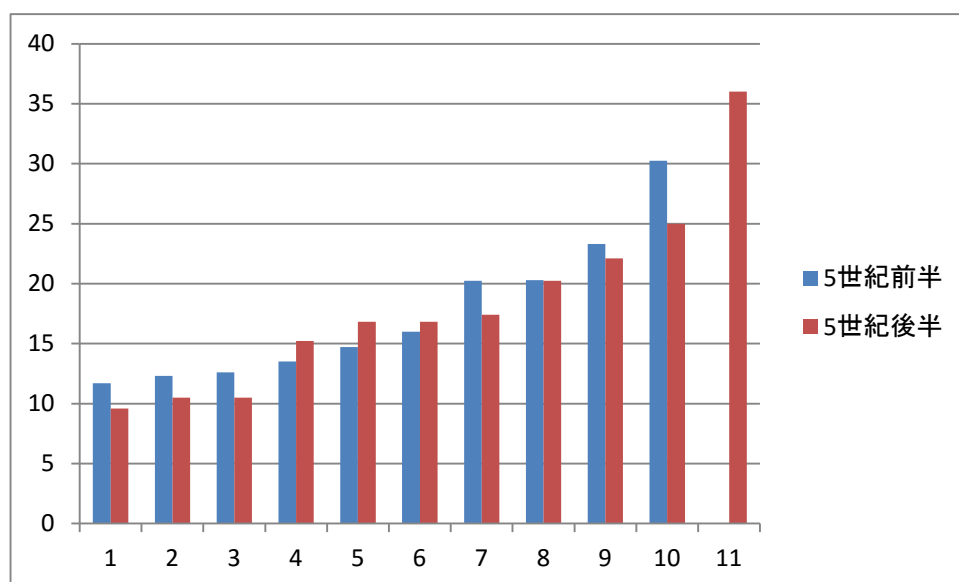

グラフ7 安威遺跡建物規模比較

TG232

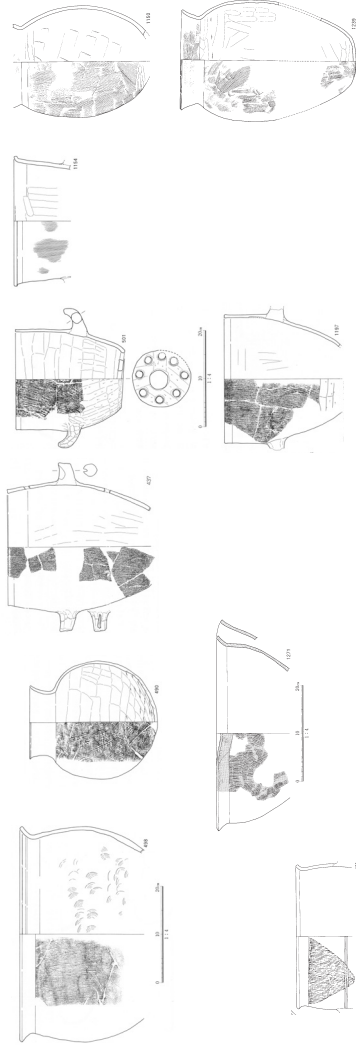

TK73

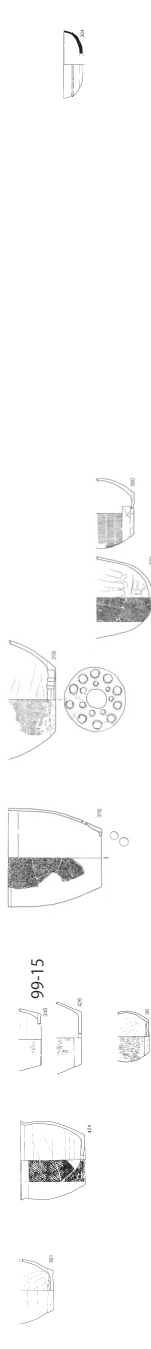

TK216

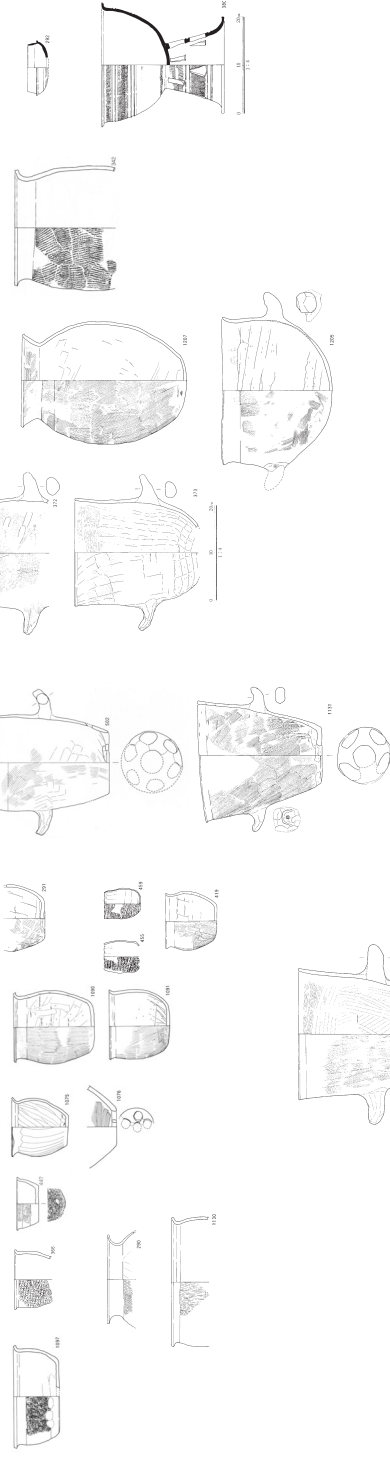

ON46

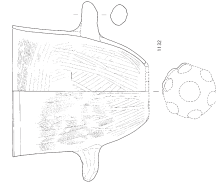

第 22 図 長原遺跡韓式系土器変遷図

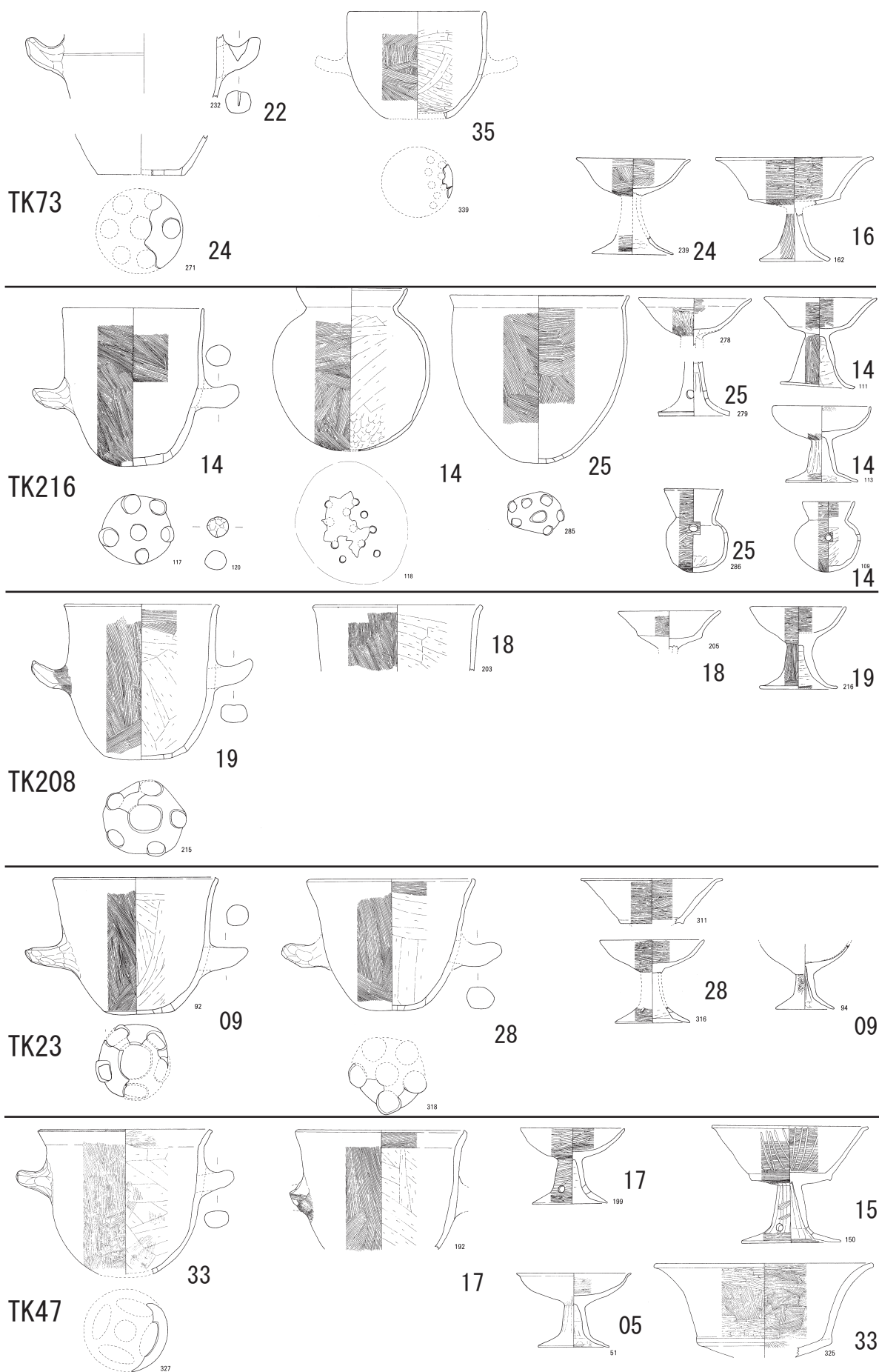

第 23 図 安威遺跡出土甗変遷図

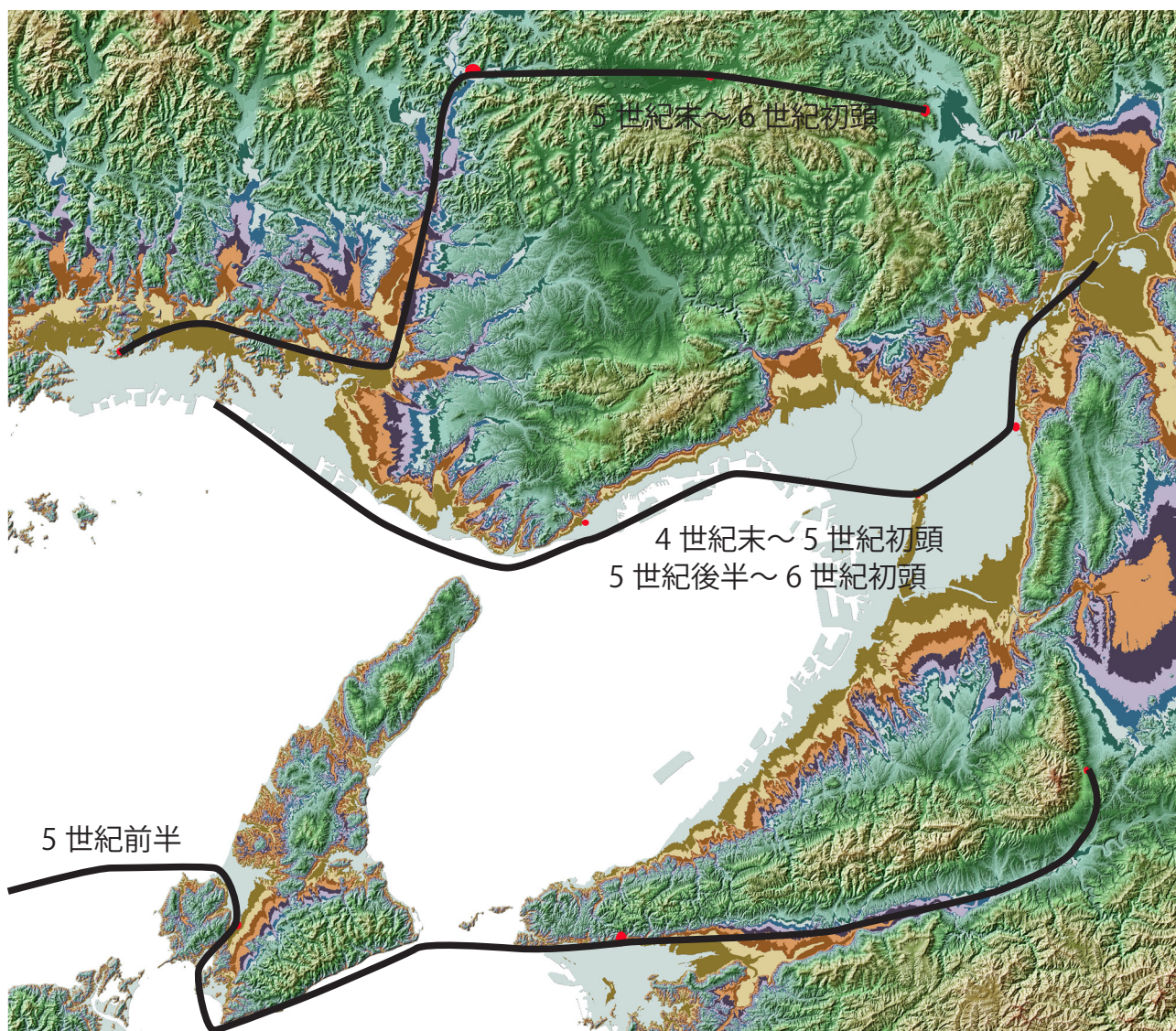

第 24 図 流通経路の変遷 想定図

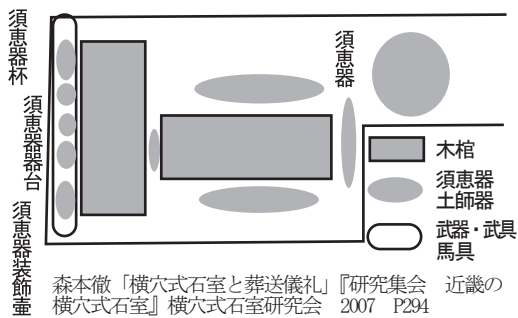

第 25 図 南塚古墳遺物出土状況模式図

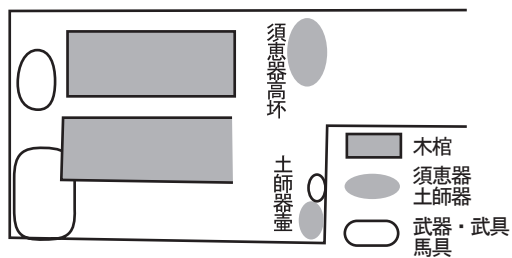

第 26 図 高井田山古墳遺物出土状況模式図

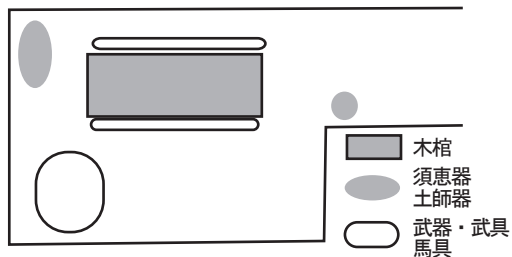

第 27 図 七ノ坪古墳遺物出土状況模式図

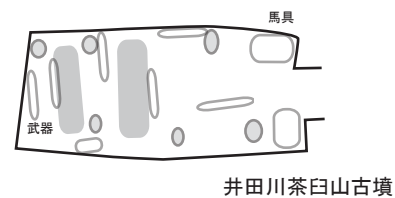
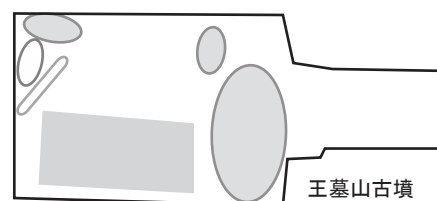
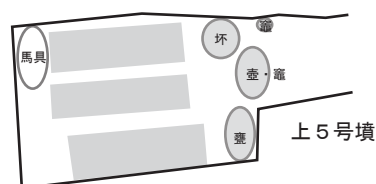
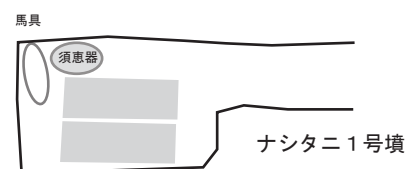
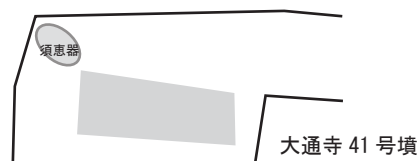
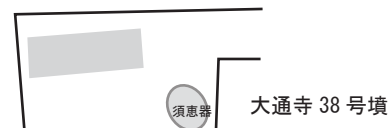
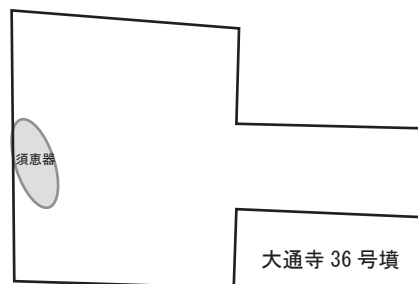
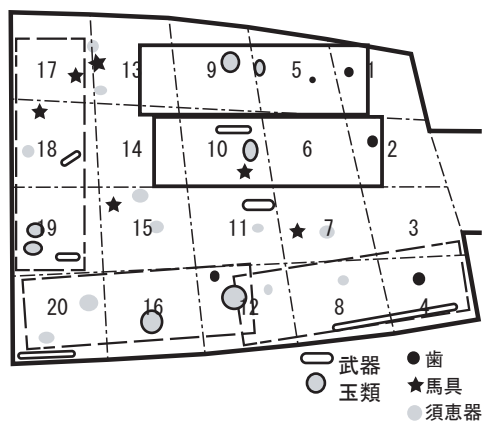

第 29 図 大和周辺の古墳遺物出土状況模式図

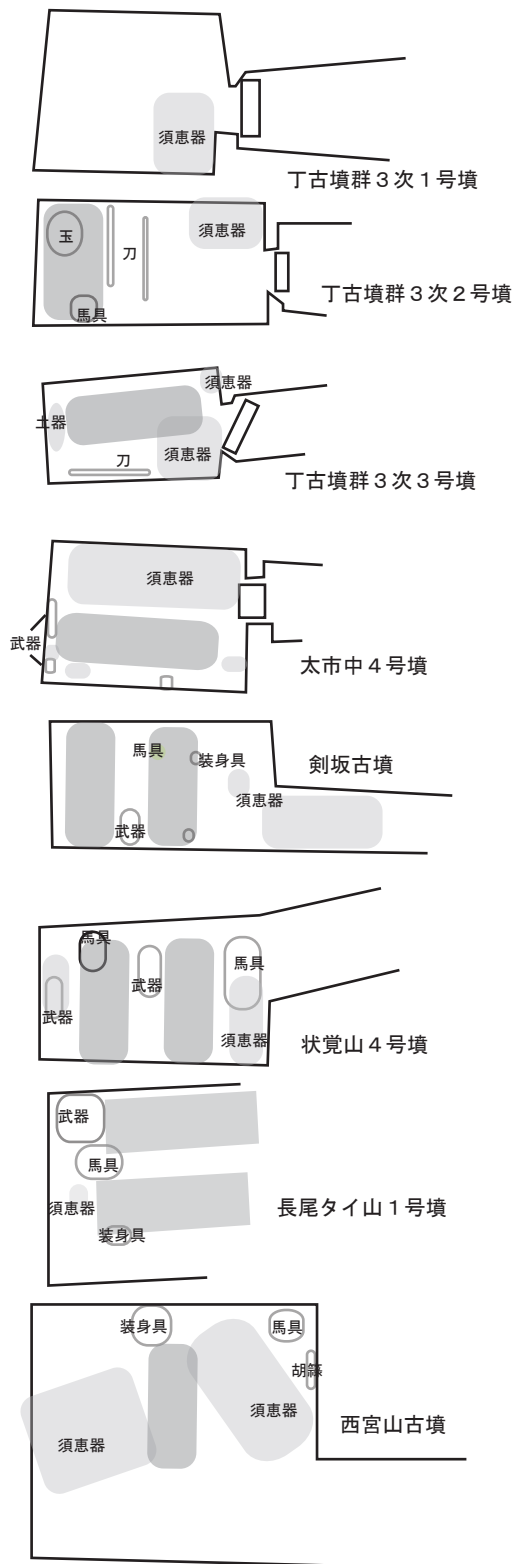

第 30 図 播磨の遺物出土状況模式図

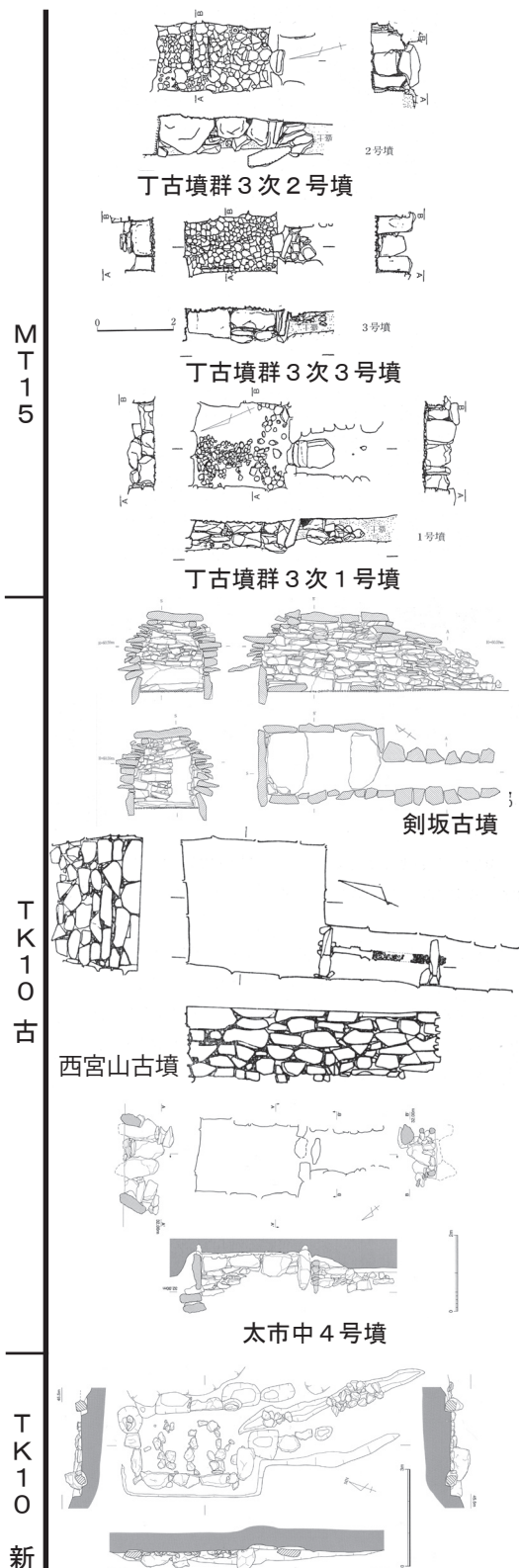

第 31 図 播磨の横穴式石室変遷図

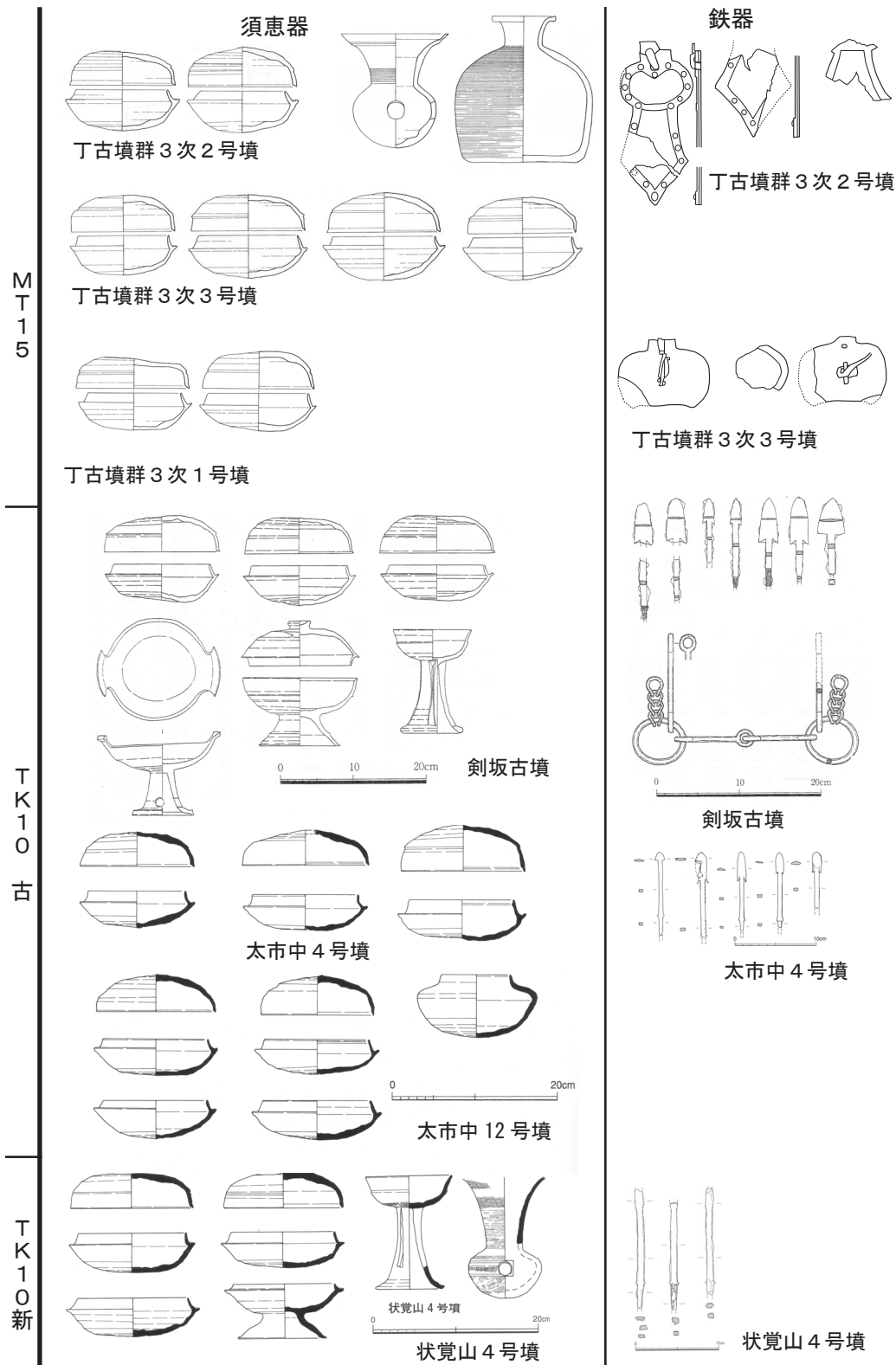

第 32 図 播磨の横穴式石室出土須恵器変遷図

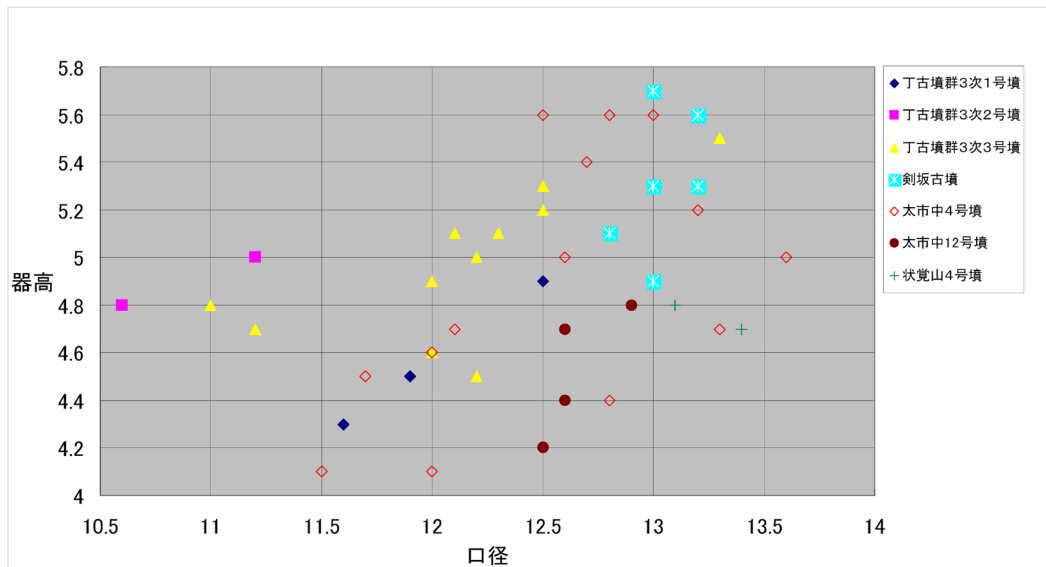

グラフ 8 播磨出土の須恵器口径・器高分布図

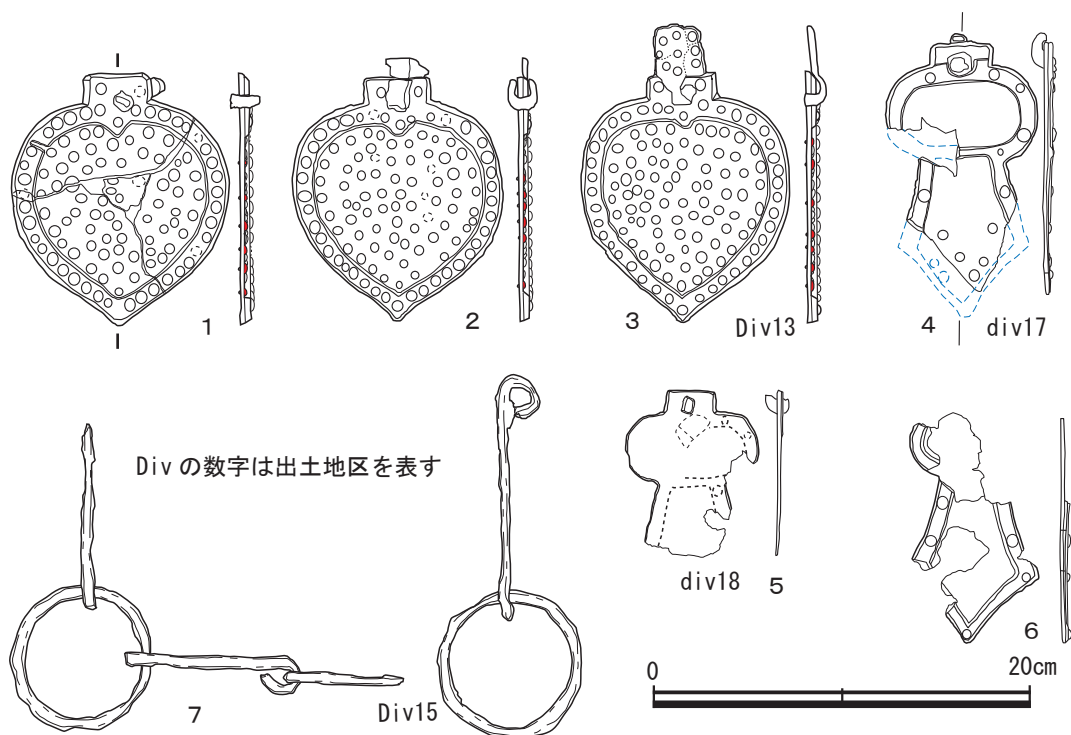

第 33 図 芝山古墳出土の馬具

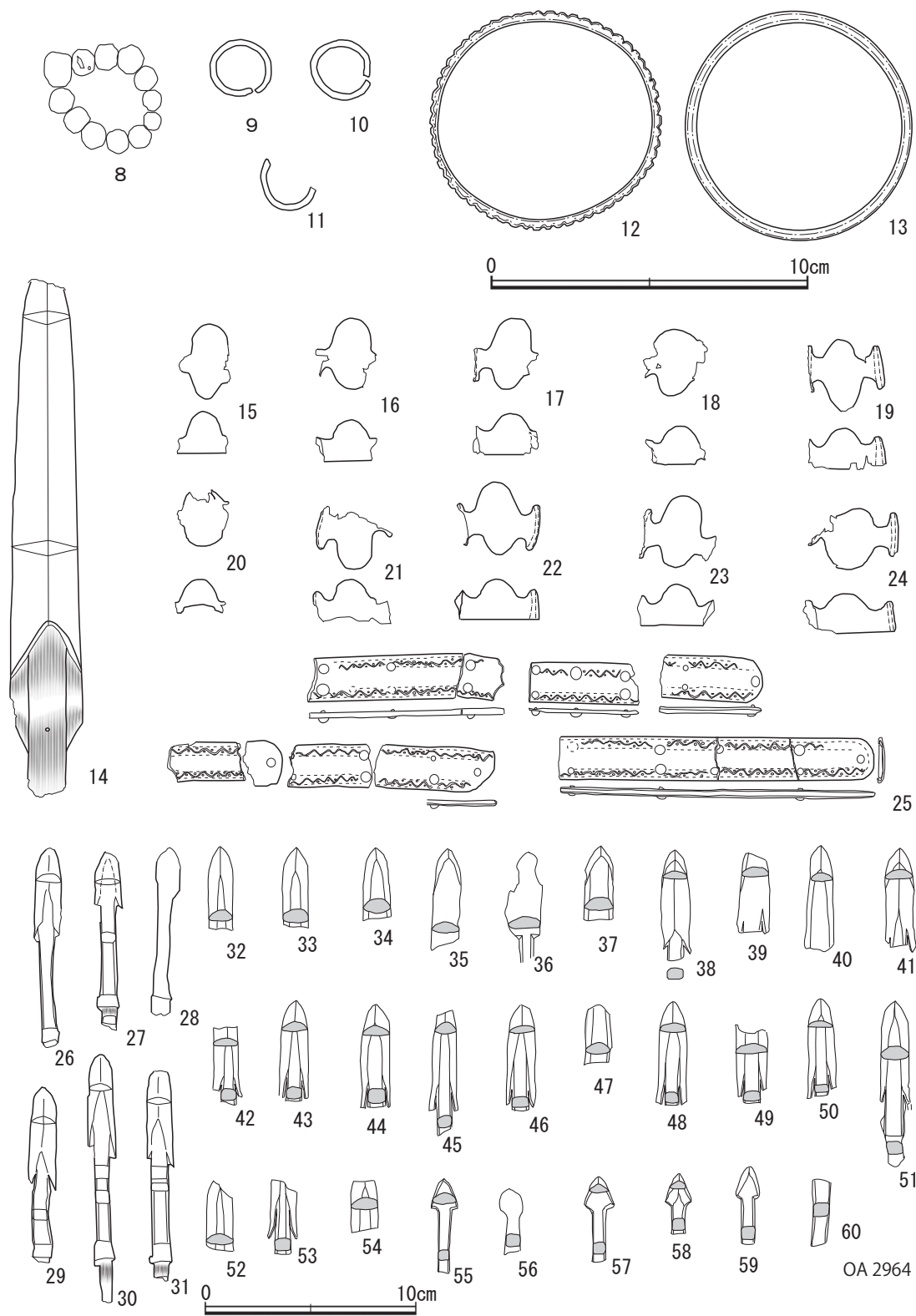

第 34 図 芝山古墳出土の装身具と鉄鏃・槍先・胡録・三輪玉

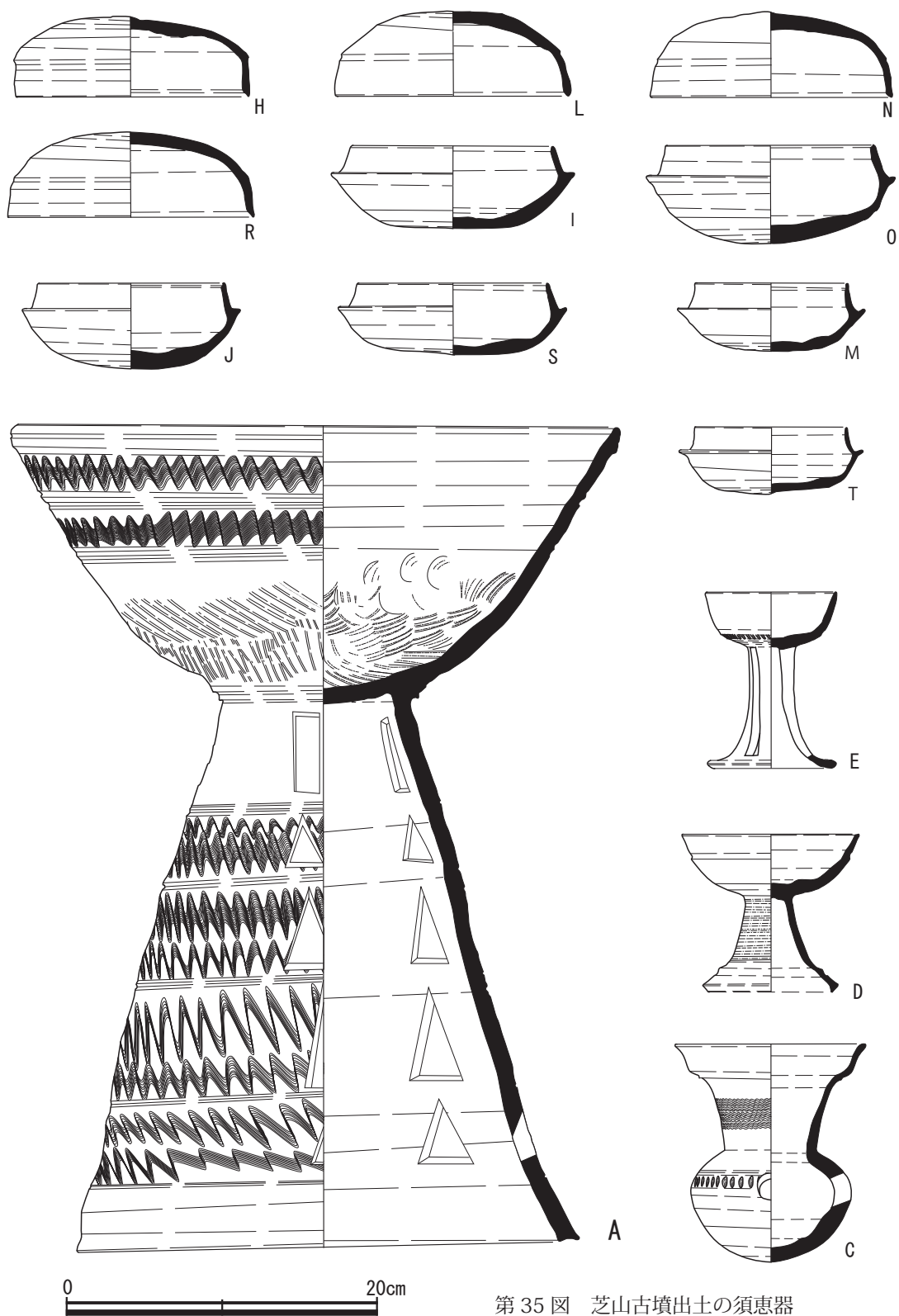

第 35 図 芝山古墳出土の須恵器

<p>1 Halberd shaped horse ornate 1 Buckle (tiny working) 1 small knife 1 arrow head 1 piece decayed arrow 1 iron object 3 silver beads 1 iron buckle riming 1 iron ring 2 pieces iron ring as 13 2 pieces pottery of 4</p>	<p>1 Heart shaped iron horse ornate 4 iron arrow heads 1 iron small knife or dagger 1 iron ring 6 beads blue glass 2 half vase shaped Cu gilt ornaments as 1 1 piece coffin foil gilt pattern 2 Nails short stout Cu gilt heads 1 ag part iron ring 1 silver head 2 burnt clay beads 2 frags pod B pieces iron band small nails</p>	<p>1 jasper kudatama 47 beads dark blue glass 1 iron nail as Division 7 4 Rect plates of iron nails in corners needle 1 Rect plates with band of metal 1 segment of flat iron ring 5 piece of decayed wood 1 half Vase shaped gilt copper ornate</p>	<p>1 Fragmentation of enamel of teeth 53 beads blue glass 1 Broken iron nail with Lozenge shaped head pieces of decayed wood</p>	<p>12 Kudatama jasper 3 Double beads (amber glass) 3 Green glass beads 2 Teeth 1 Frag soft, pottery 3 Double beads (amber glass)</p>
<p>1 Iron socket of spear pieces of halberd shaped horse ornate 3 arrow heads 1 silver ring 3 silver beads 5 blue glass beads 1 piece pottery B 2 piece pottery K</p>	<p>18 Iron arrow heads 1 piece Cu gilt band pattern as in 10 Several pieces Cu gilt 3 Beads burnt clay 7 Beads blue glass 5 pieces part A 4 pieces part B 3 pieces Futamono Frags of iron (bit?) Cu gilt foil V ne pieces k or W</p>	<p>1 Iron ring 20 1 frag of skull 4 Iron arrow heads 3 frags slender rod spatulate Arm 1 jasper kudatama 33 dark blue glass beads 5 Other beads greenish glass 1 silver head 1 piece of Cu gilt as Division 7 2 silver rings as iron leaf cl</p>	<p>3 jasper kudatama green jasper 14 beads blue glass 1 pieces of decayed wood 1 piece of coffin nail 1 piece of large tazza A</p>	<p>1 Green jasper tube bead c vermilion half of dander small glass 3 Teeth 1 amber cald glass</p>
<p>2 Cu or ag ring 1 half vase shaped ornate as 15 1 piece iron spear head 1 segment twisted ring 8 silver beads 325 small blue glass beads 182 larger blue glass beads 5 pieces A 1 stand of small tazza</p>	<p>1 Iron arrow head 1 piece horse Bit 3 pieces iron twisted ring 1 half vase shaped ornate cu gilt 1 Plain whorls steatite 1 amber bead 1 bead blue glass 4 pieces pottery A 2 pieces pottery B Small pieces horse ornate</p>	<p>1 jasper kudatama 2 Beads blue glass 2 beads steatite 1 piece of stem as ornate or Arm 1 silver bead 1 piece curled iron ring Frags of iron cleat part of 2 arrow heads iron 1 frag small iron head study 1 piece of copper gilt foil 2 pieces pot H futamono 1 beads tazza A</p>	<p>very much decayed wood 1 Frag of iron arrow head 1 Frag of pottery-J, Futamono 3 beads blue glass 1 piece of iron ahead copper gilt punched pattern</p>	<p>2 Fragmentation, pottery 1 piece of large tazza A 1 amber cald glass</p>
<p>5 tangs of arrow heads 1 magatama beads 5 pieces Tazza K 1 Futamono bottom only T upside down 1 spear head in corner</p>	<p>decayed arrow C, halters 1 base iron Cu gilt as pattern 13-14 3 other pieces cu gilt pattern 2 iron arrow heads 1 iron buckle ring only 1 piece curved thin silver repousse 4 large iron ring 1 piece iron scale lake object 116 beads small clay 4 beads blue glass 2 beads steatite small Fe2O3 (酸化第2号) 2 pieces part K</p>	<p>4 teeth 25 glass beads pale green 113 Round cyl. steatite beads 2 Beads burnt clay 1 spindle whorls steatite 1 large iron ray of horse comb hook attached 9 jasper kudatama 7 beads blue glass parts of base k tazza 8 pottery frags 3 parts of futamono 4 vermilion sorrel</p>	<p>14 Cut beads of steatite 1 beads blue glass 3 Fragile of pot I Futamono 1 iron sword vermilion Partly in division 4</p>	<p>1 magatama chalcedony 30mm 1 Magatama steatite 23mm 1 Iron ring (15mm coated Cu) 9 Teeth portions of skull bones 37 Beads dark blue glass 4 Beads pale blue glass</p>

第 36 図 ガウランド作成遺物出土位置一覧

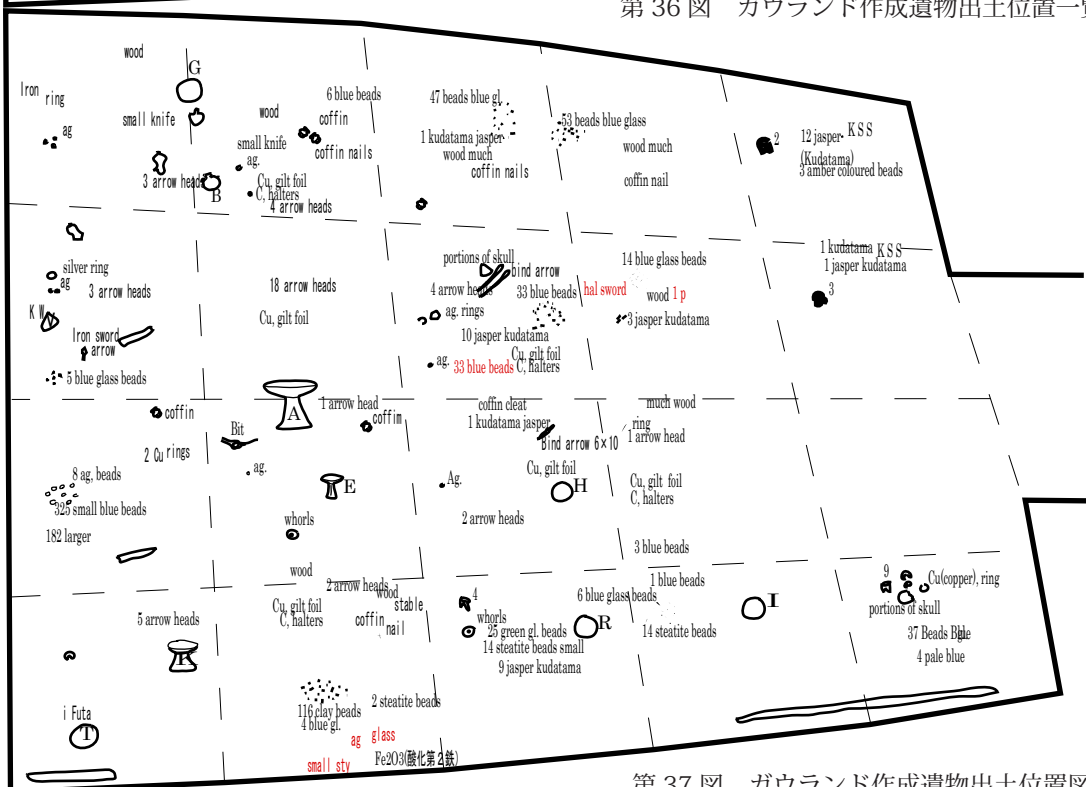

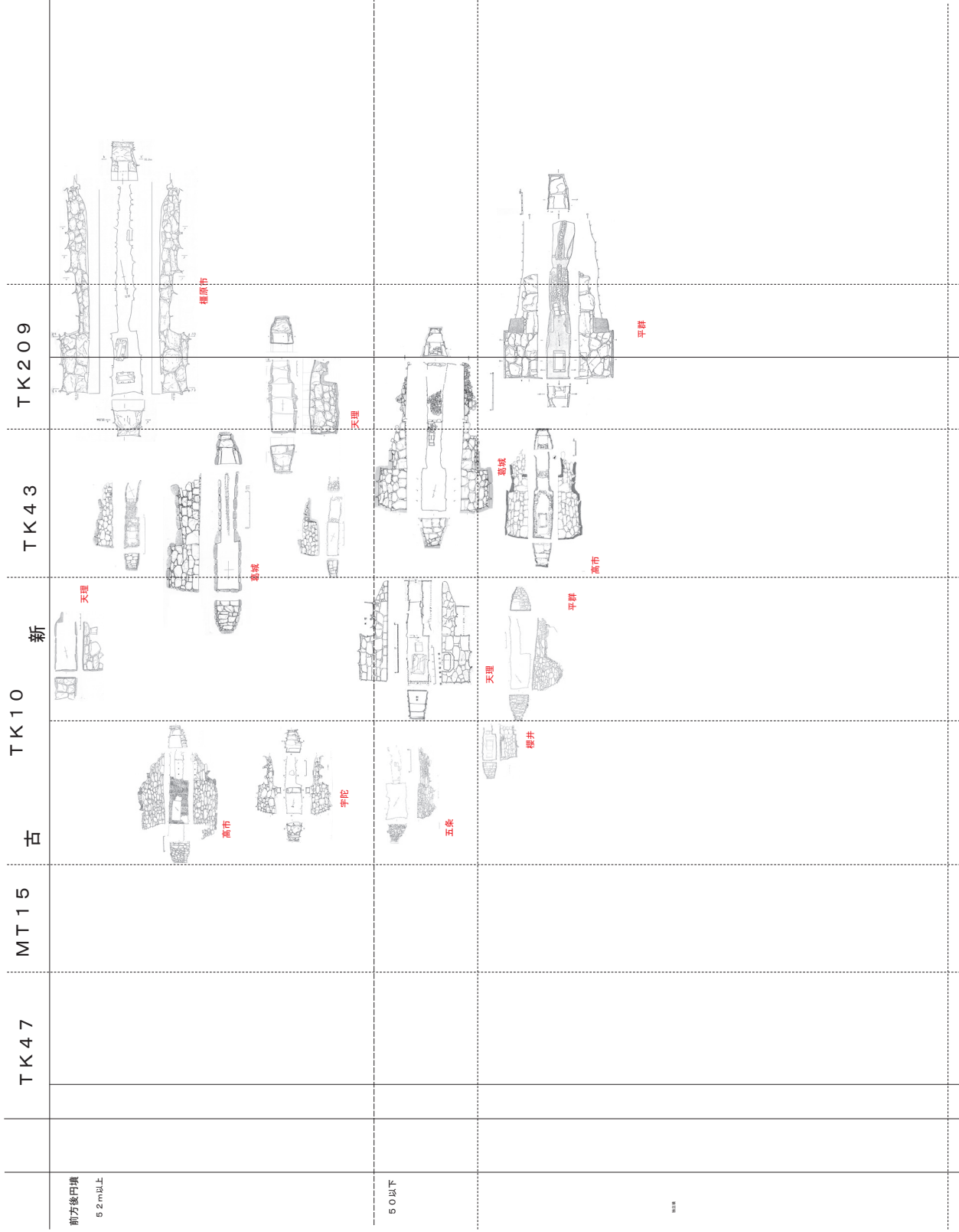



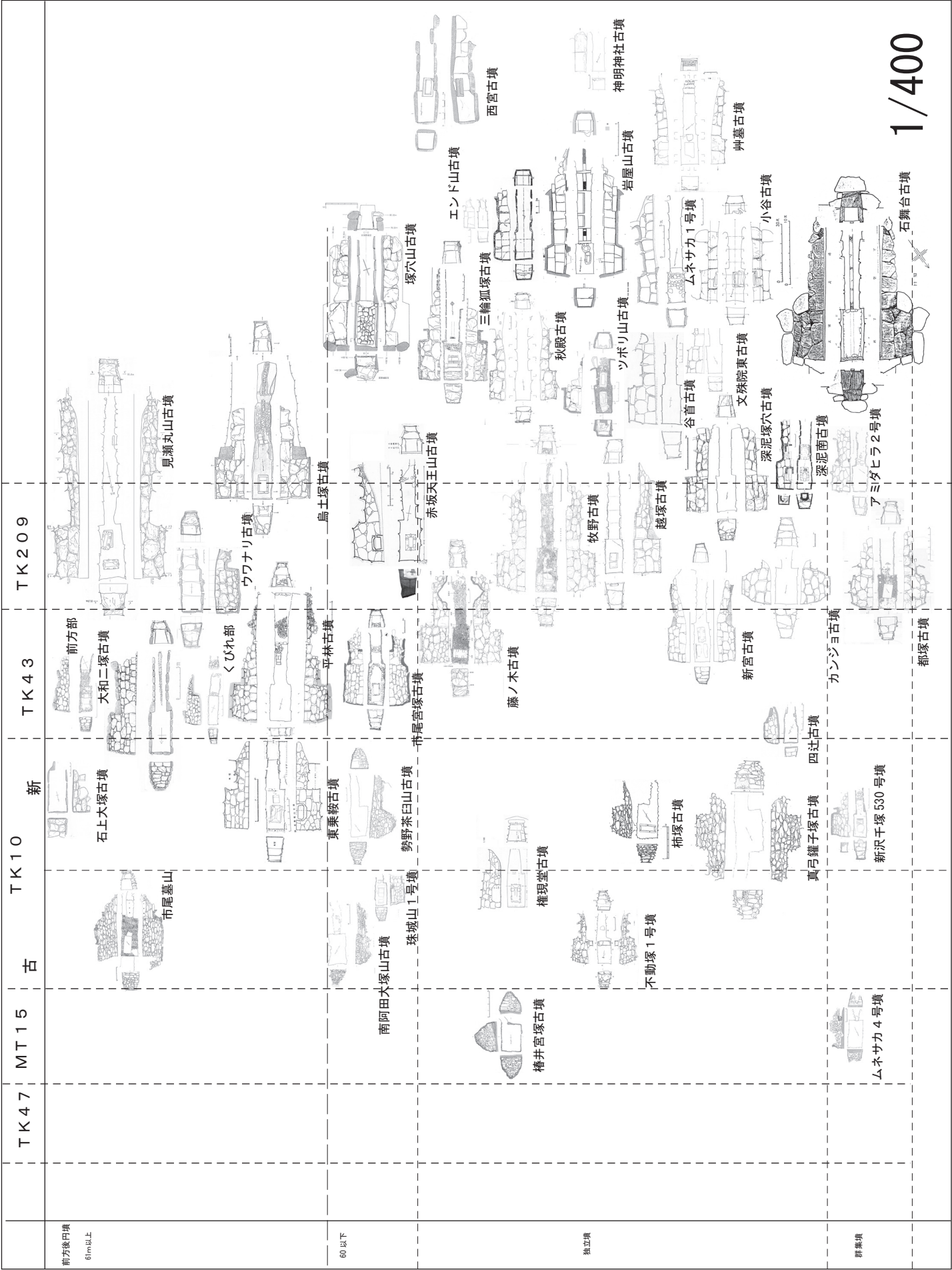







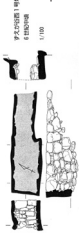
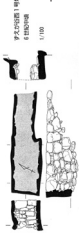

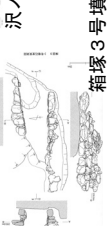
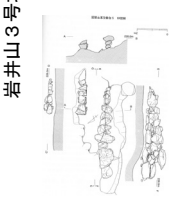

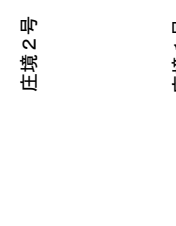
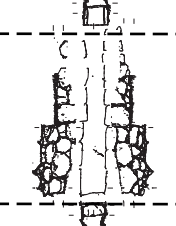

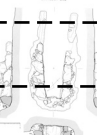

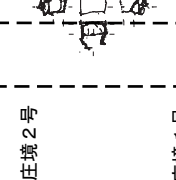
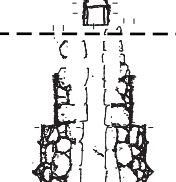
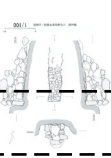
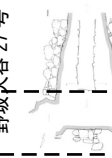
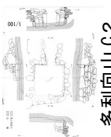









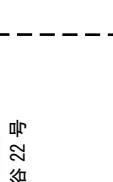

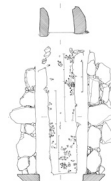







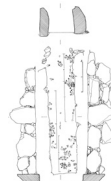

第 39 図 奈良県の後期前方後円墳に伴う横穴式石室変遷図



1/400

第40図 大和の横穴式石室変遷図

	MT15	古	TK10 新	TK43	TK209	
独立墳		<p>勝福寺古墳</p>			<p>中山寺白鳥塚古墳</p>	<p>中山荘園古墳</p>
		<p>雲雀丘C群北4号墳</p>			<p>雲雀丘B-1号墳</p>	<p>雲雀丘C-1号墳</p>
群集墳				<p>雲雀丘C群北1号墳</p>	<p>雲雀丘C群北2号墳</p>	<p>雲雀丘C群北3号墳</p>
				<p>雲雀丘C群北4号墳</p>	<p>雲雀丘C群北5号墳</p>	<p>雲雀丘C群北6号墳</p>

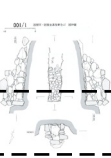
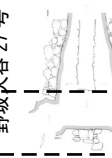
	MT15	TK10	TK43	TK209	飛鳥Ⅱ	飛鳥Ⅲ
多紀郡	 <p>灰高1号</p>	 <p>灰高2号</p>  <p>すえが谷西1号</p>	 <p>沢ノ浦2号</p>  <p>沢ノ浦1号</p>  <p>箱塚3号墳</p>  <p>岩井山3号墳</p>  <p>稲荷山古墳</p>  <p>箱塚5号墳</p>  <p>庄境2号</p>  <p>庄境1号</p> <p>地藏山</p>	 <p>すえが谷西2号</p>  <p>箱塚3号墳</p>  <p>庄境2号</p>  <p>庄境1号</p>	 <p>野坂大谷27号</p>  <p>野坂大谷22号</p>	
氷上郡	 <p>多利向山02</p>  <p>井原至山</p>	 <p>箱塚4号</p>  <p>坂2号墳</p>  <p>坂1号墳</p>  <p>野坂大谷30号</p>  <p>坂3号墳</p>  <p>高坂1号墳</p>  <p>谷川野田2号墳</p>  <p>火山9号墳</p>  <p>火山7号墳</p>  <p>火山10号墳</p>	 <p>野坂大谷12号</p>  <p>柏原東奥1号墳</p>  <p>野坂大谷13号</p>  <p>野坂大谷30号</p>  <p>坂3号墳</p>  <p>高坂1号墳</p>  <p>谷川野田2号墳</p>  <p>火山9号墳</p>  <p>火山7号墳</p>  <p>火山10号墳</p>	 <p>野坂大谷12号</p>  <p>柏原東奥1号墳</p>  <p>野坂大谷13号</p>  <p>野坂大谷30号</p>  <p>坂3号墳</p>  <p>高坂1号墳</p>  <p>谷川野田2号墳</p>  <p>火山9号墳</p>  <p>火山7号墳</p>  <p>火山10号墳</p>	 <p>野坂大谷27号</p>  <p>野坂大谷22号</p>	

第44図 丹波周辺横穴式石室変遷図

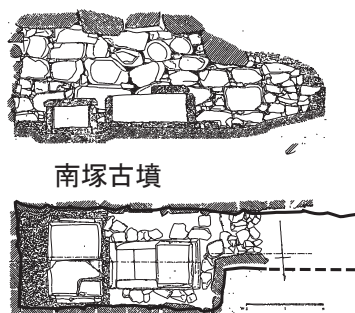

南塚古墳

太線は葛城市芝塚2号墳

葛城市芝塚古墳と南塚平面比較

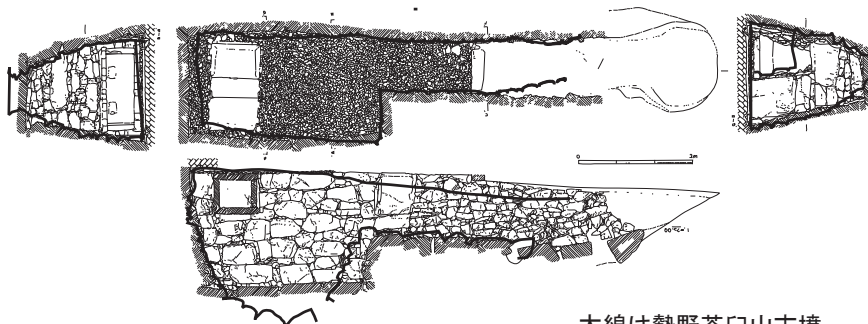

太線は勢野茶臼山古墳

勢野茶臼山と物集女車塚古墳立面・平面比較図

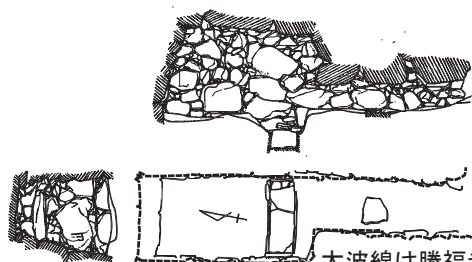

太波線は勝福寺第1石室

勝福寺古墳と不動塚古墳の平面プラン比較

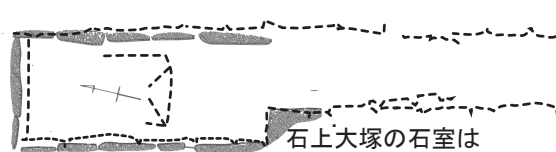

石上大塚の石室は比較のために逆転させている
太線は東乗鞍古墳

石上大塚古墳と東乗鞍古墳石室比較

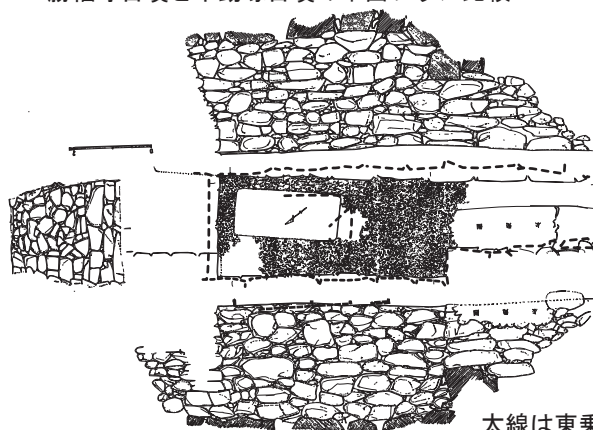

太線は東乗鞍古墳

市尾墓山・東乗鞍古墳平面比較図

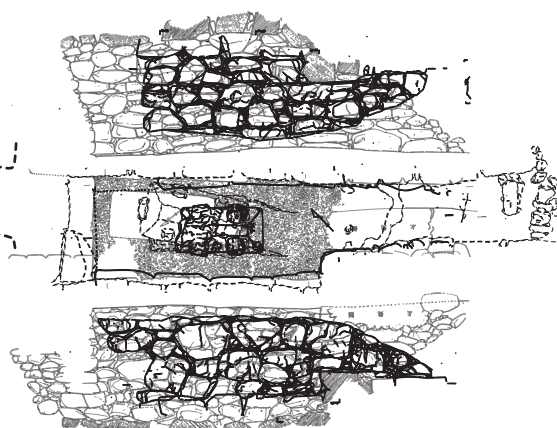

点線は甲塚古墳、実線は権現堂古墳

甲塚古墳・権現堂古墳・市尾墓山古墳比較図

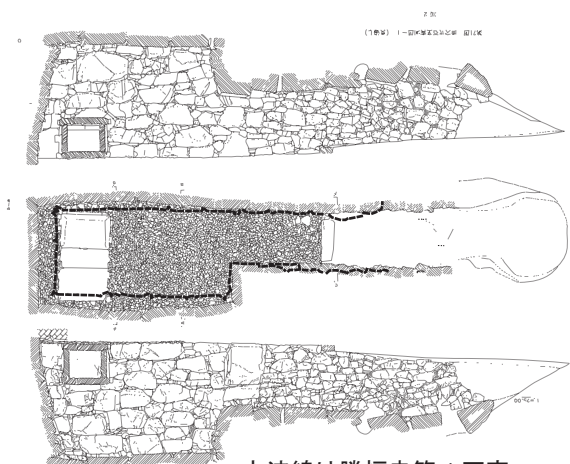

太波線は勝福寺第1石室



物集女車塚古墳と井ノ内稲荷塚古墳比較図

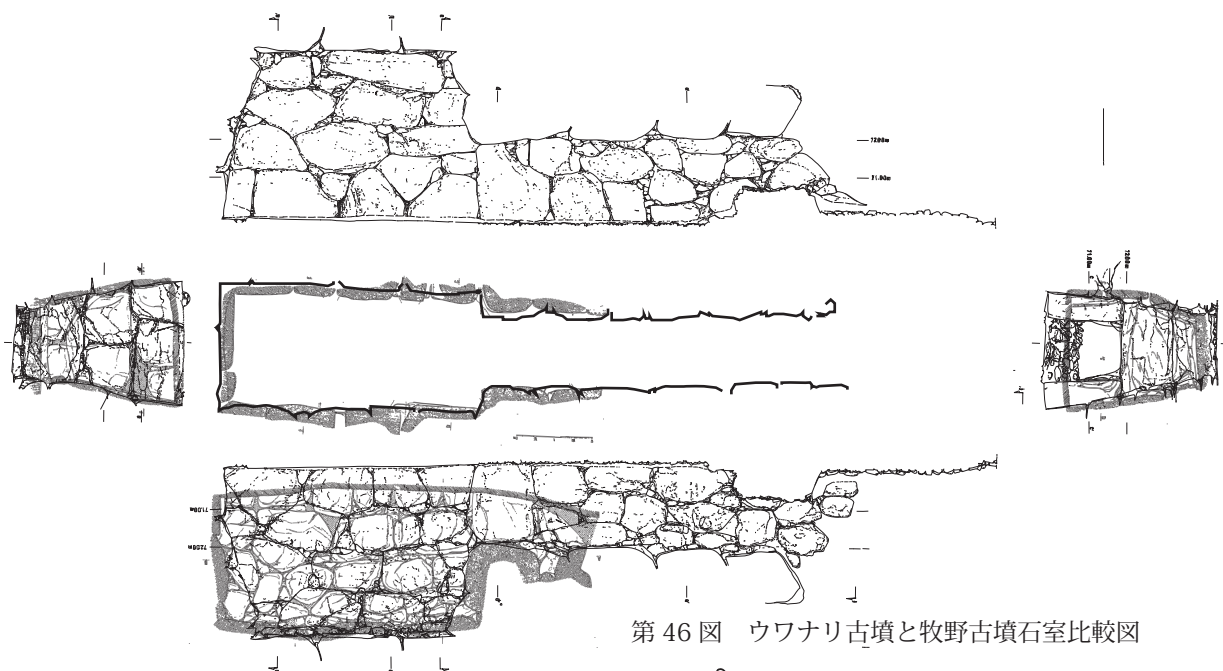

第 46 図 ウワナリ古墳と牧野古墳石室比較図

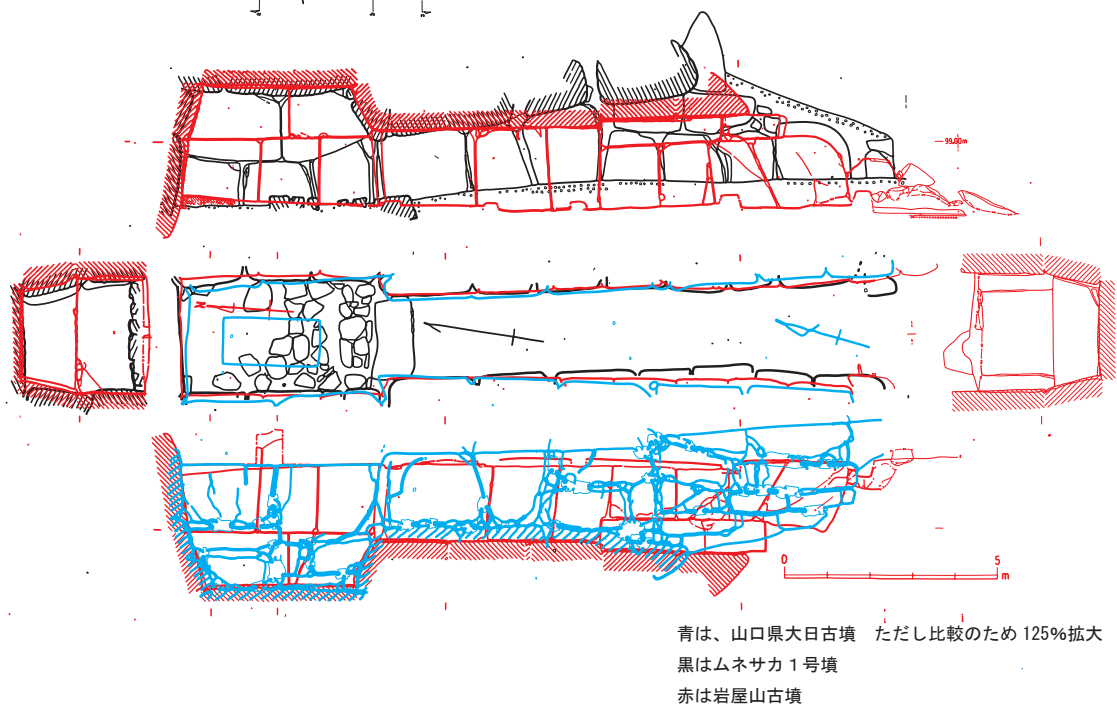

青は、山口県大日古墳 ただし比較のため 125% 拡大
 黒はムネサカ 1 号墳
 赤は岩屋山古墳

第 47 図 ムネサカ 1 号墳・山口県大日古墳・岩屋山古墳石室比較図

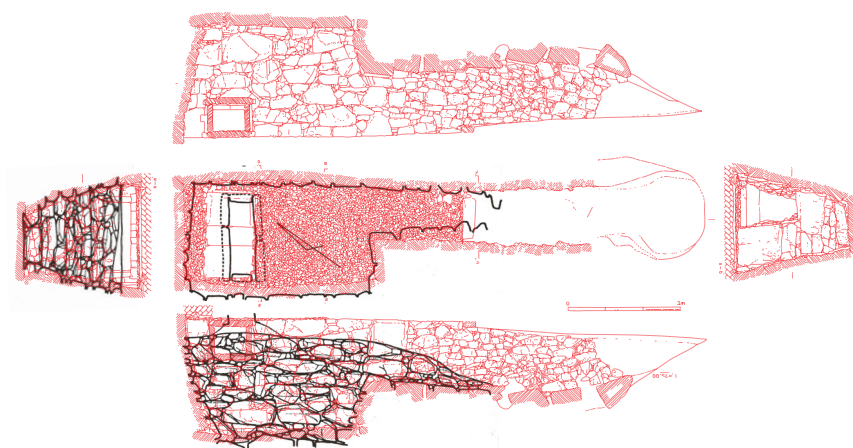

第 48 図 物集女古墳・柿塚古墳石室比較図

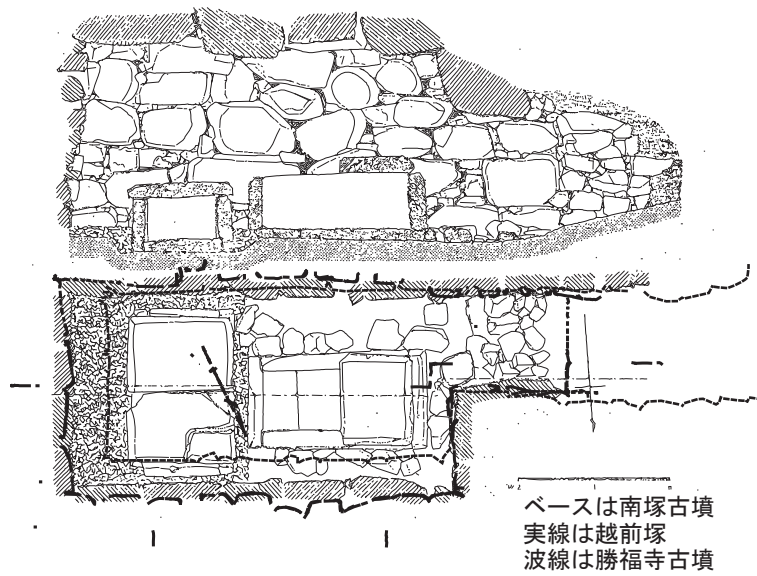

第 49 図 越前塚古墳と南塚古墳と勝福寺古墳石室比較図

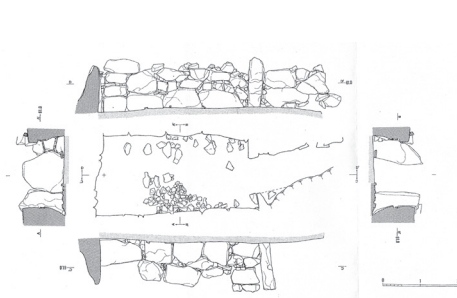

森尾大内谷 4 号墳

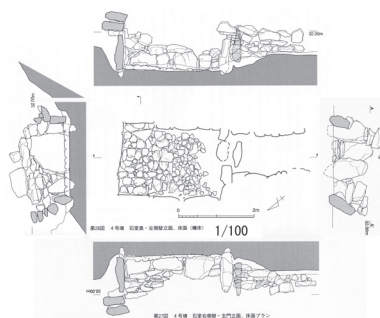

太市中 4 号墳

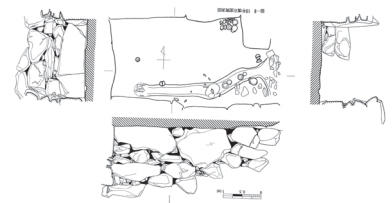

池尻 19 号墳

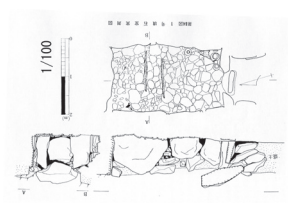

丁古墳群 3 次 1 号墳

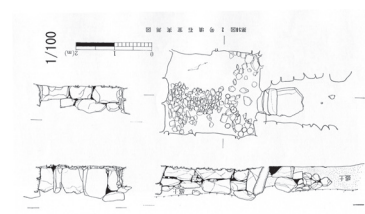

丁古墳群 3 次 2 号墳

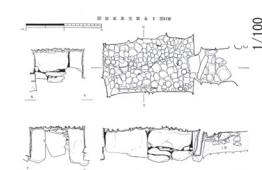

丁古墳群 3 次 3 号墳

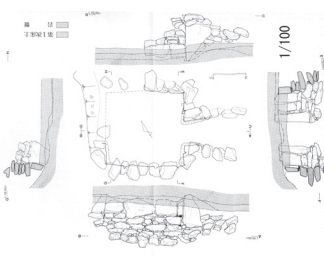

多利向山 C 2 号墳

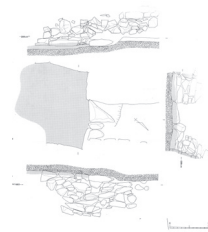

井原山古墳

第 50 図 兵庫県下の九州系石室一覧

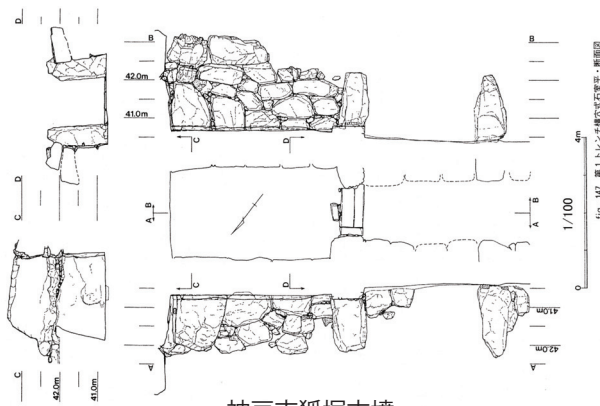

神戸市狐塚古墳

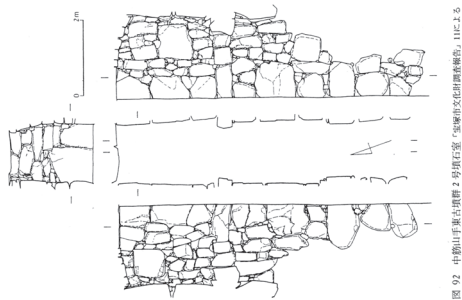

中筋山手東2号墳

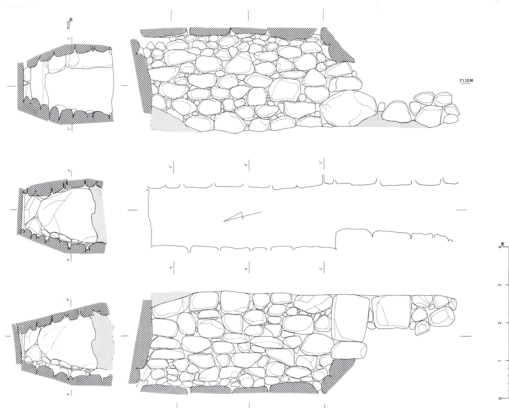

関西学院大学構内古墳

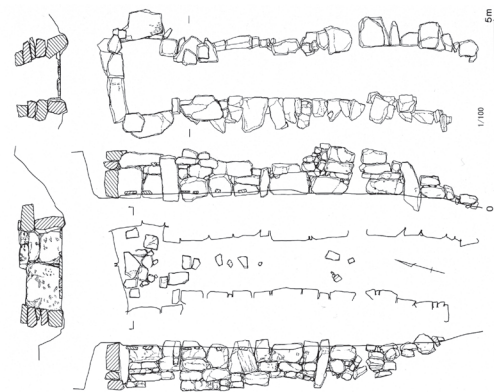

高塚山1号墳

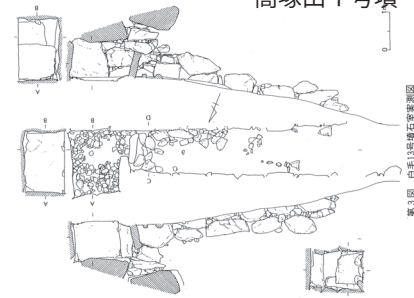

白毛13号墳

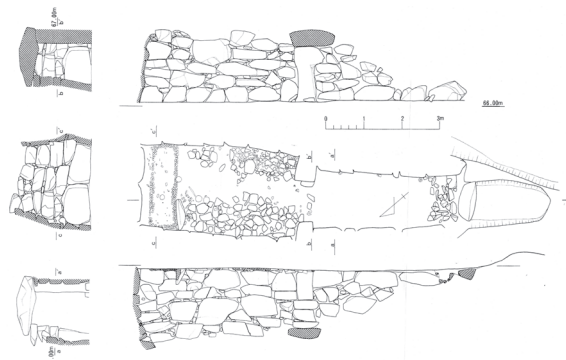

雲雀山西尾根B-2号墳

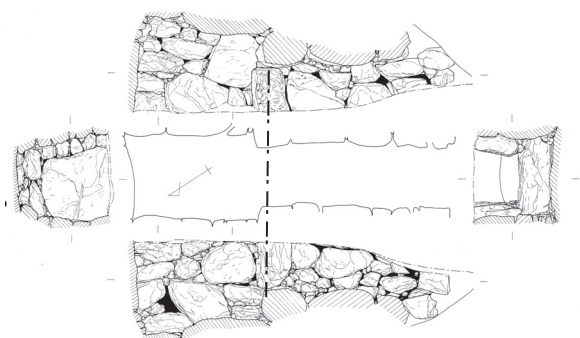

平尾山 15-5 号墳

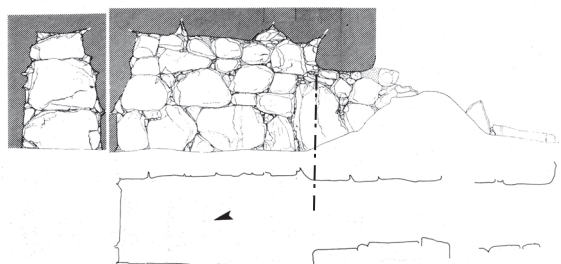

山畑 12 号墳

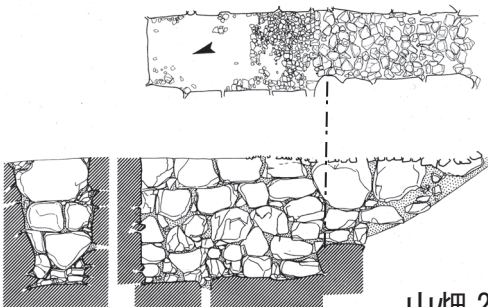

山畑 21 号墳

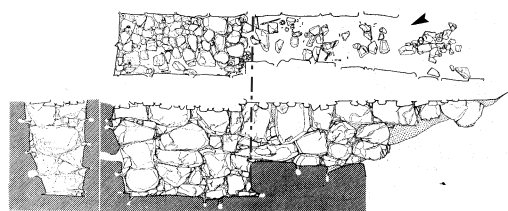

山畑 22 号墳

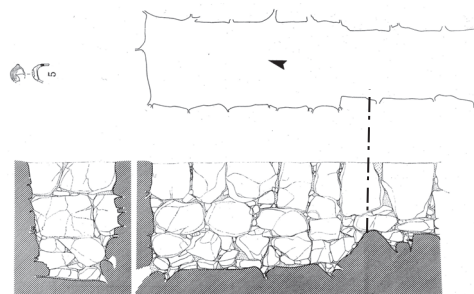

山畑 14 号墳

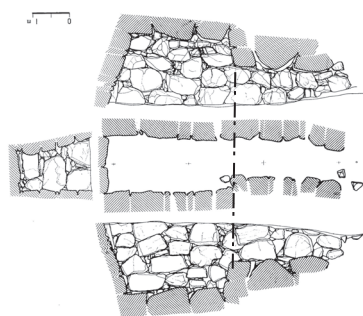

交野市寺・中山 3 号墳



山畑 21 号墳



交野市寺・中山 3 号墳

山畑 21 号墳では袖はあるものの、上部では、側壁と羨道側壁が、直線的に揃っている。寺・中山 3 号墳では、袖石上に側壁の石材がのってきている。

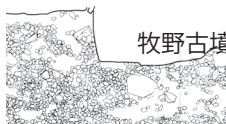
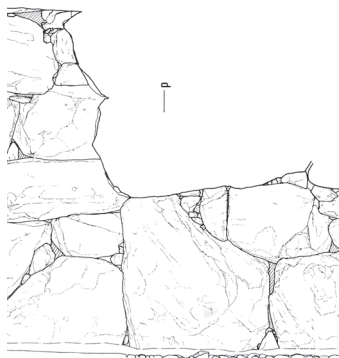

牧野古墳

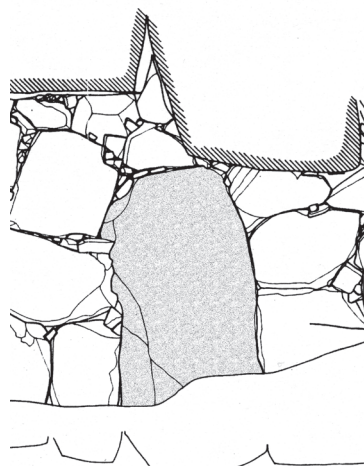
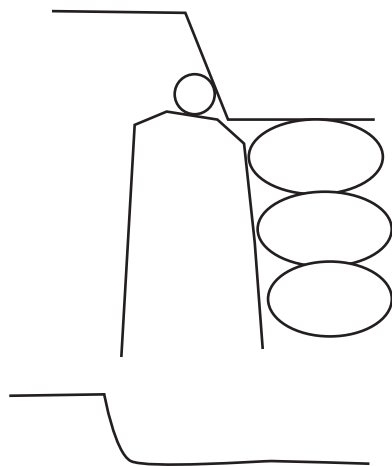

妙徳山古墳



勝福寺古墳1号石室
(右袖を左袖に反転)

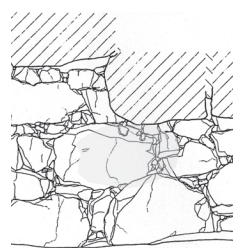
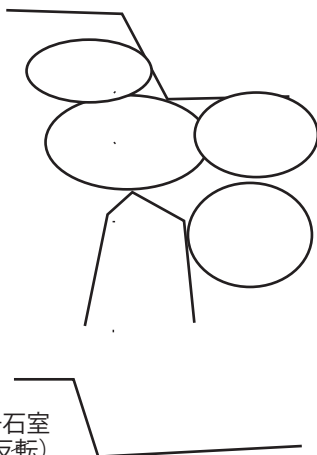

鴨谷大塚

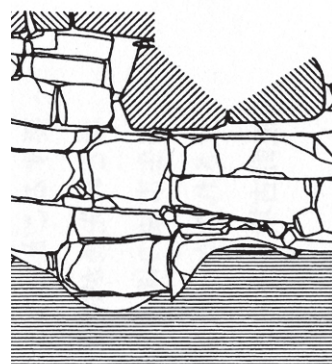

播磨塚
(右袖を左袖に反転)

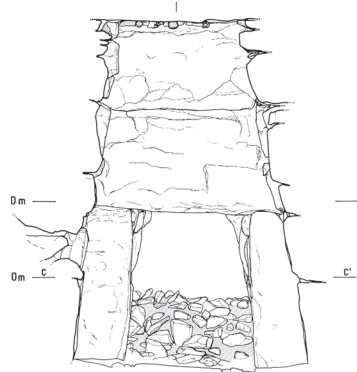

牧野古墳

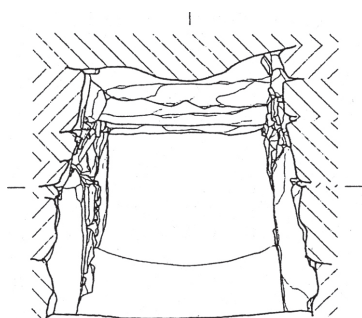

新村7号墳

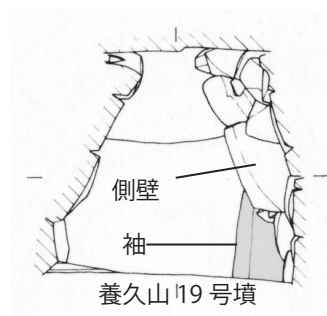

養久山19号墳

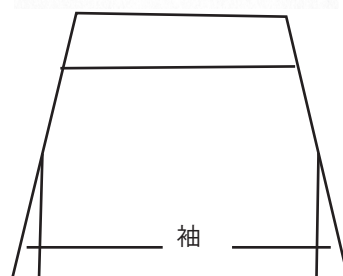
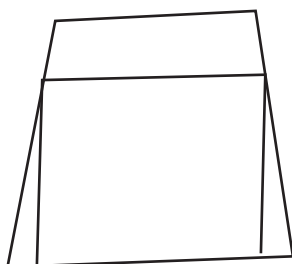
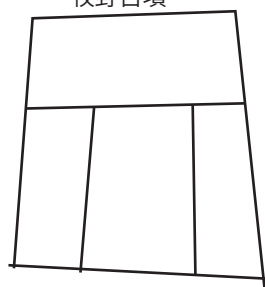

第53図 大和と播磨の袖の状態比較図

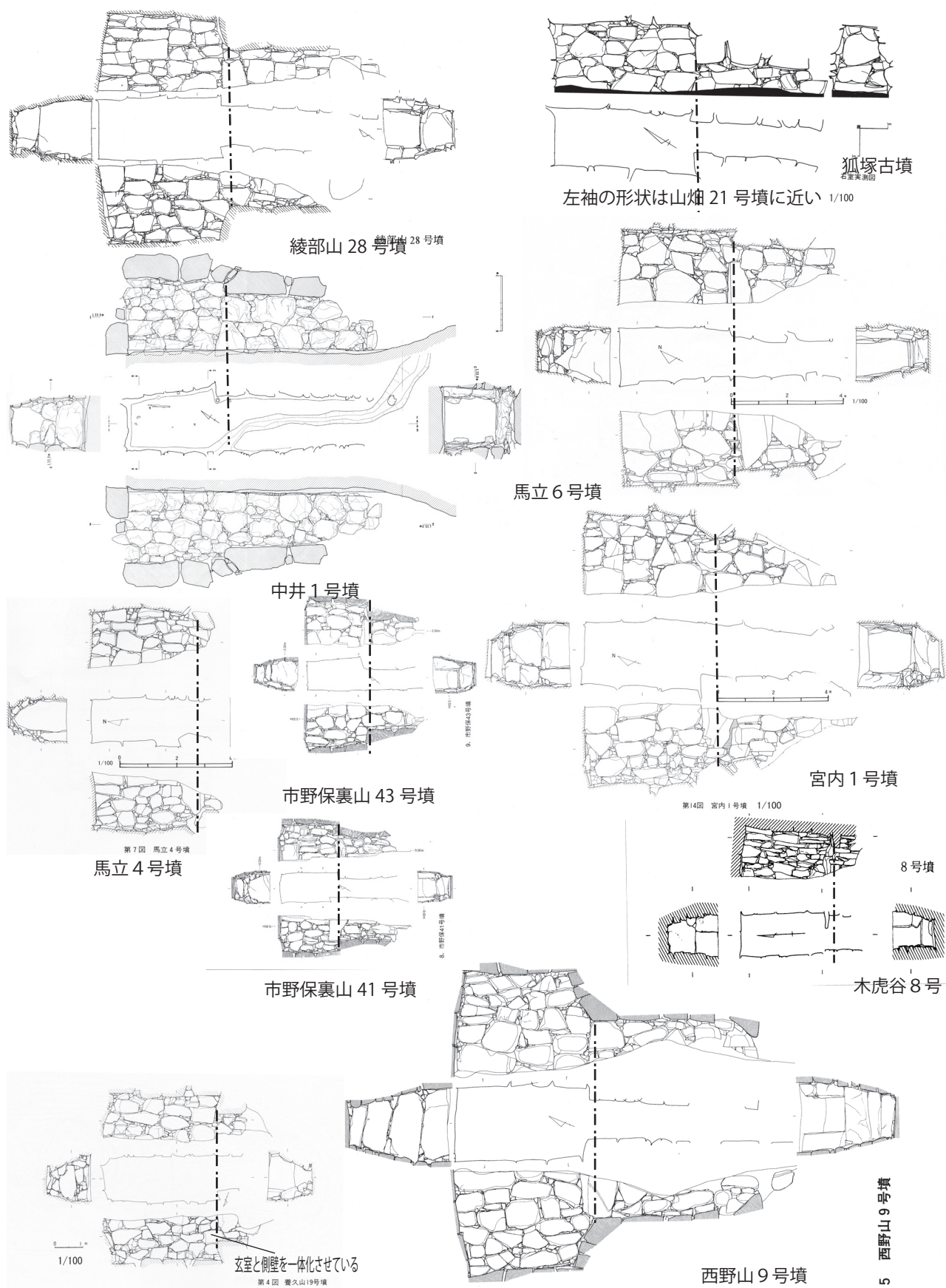

第 54 図 袖部ずれ状況確認図

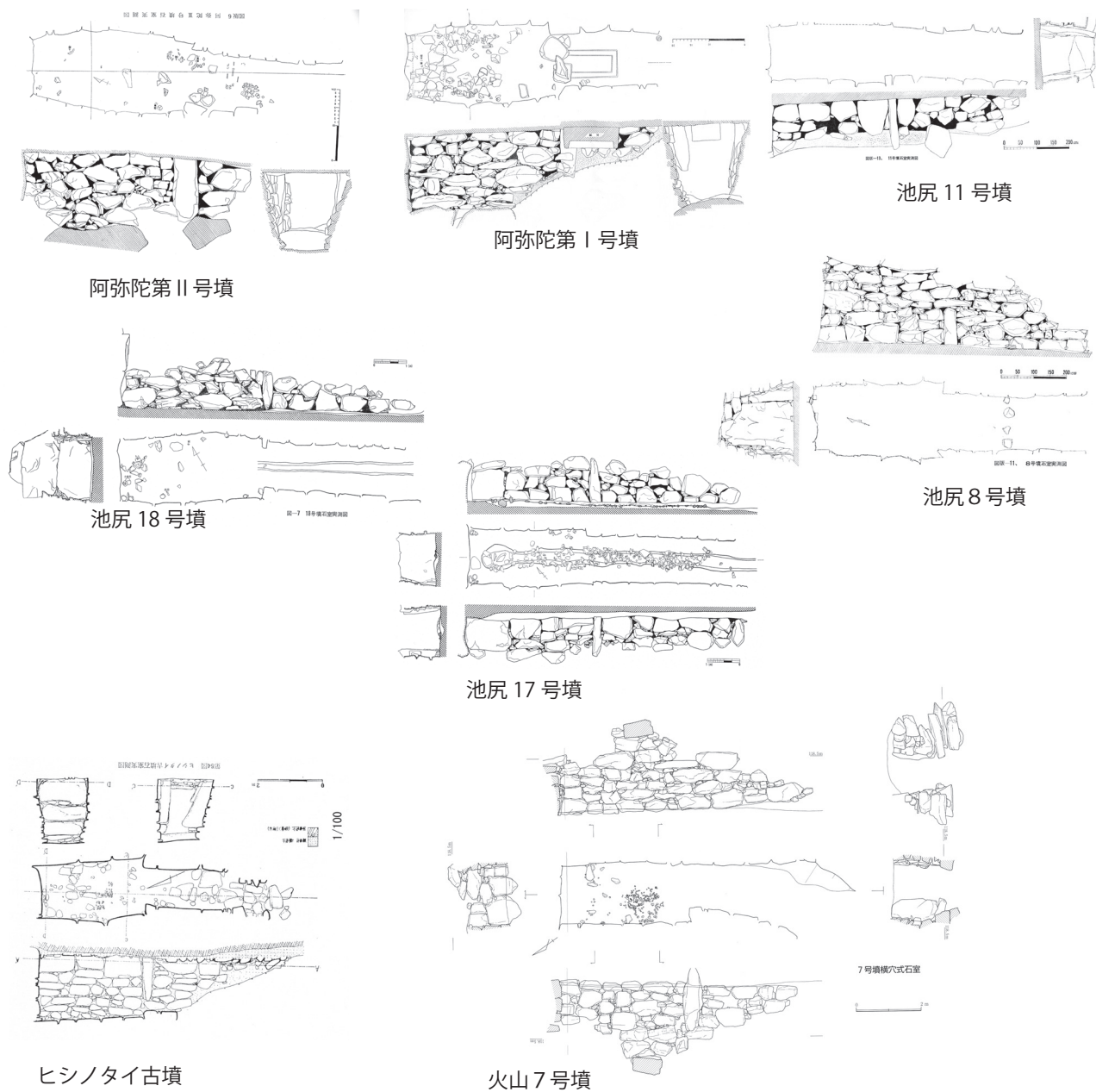

第55図 播磨における袖に柱上石を使用した石室一覧

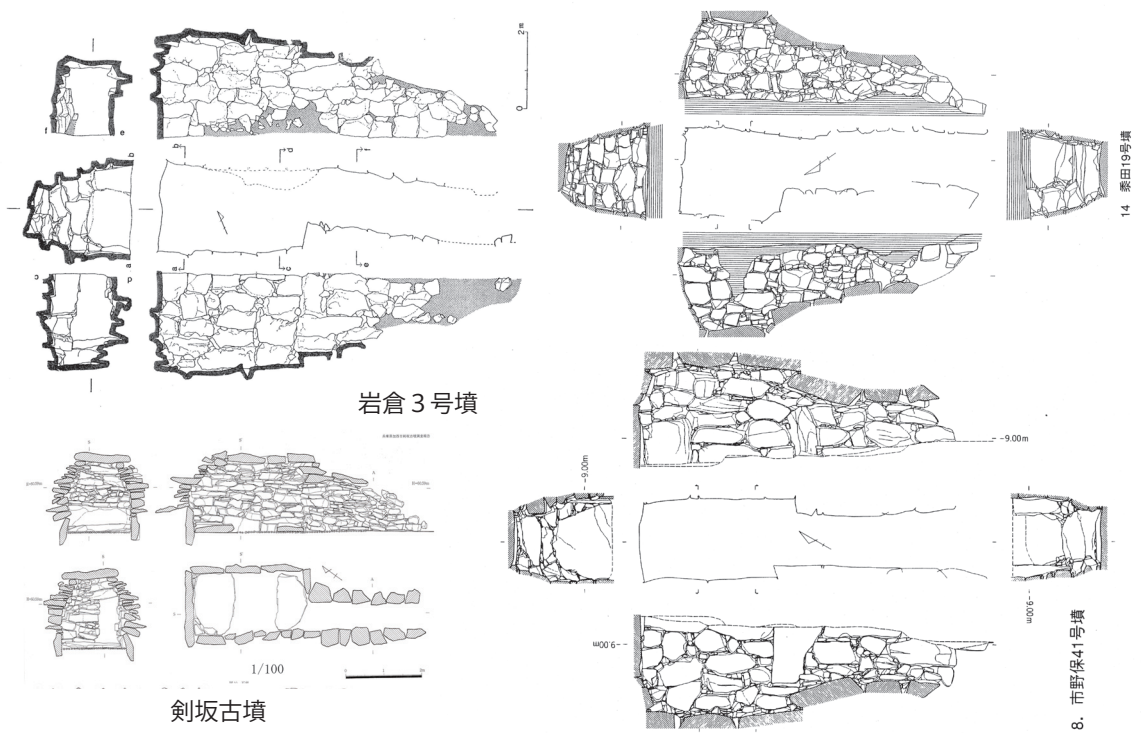

第 56 図 天井石がやや特殊な事例

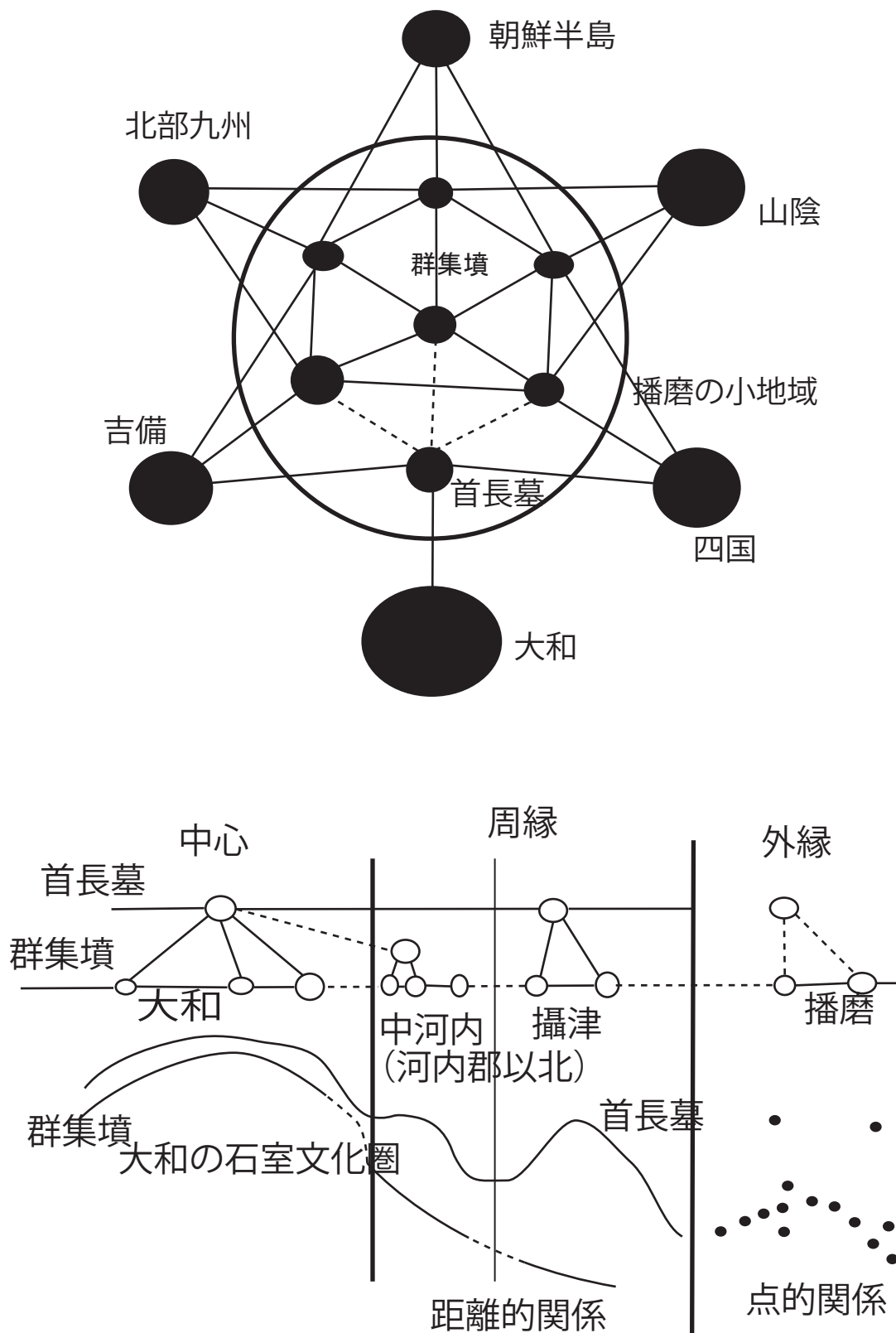

第 57 図 石室情報の伝播モデル図（富山案）

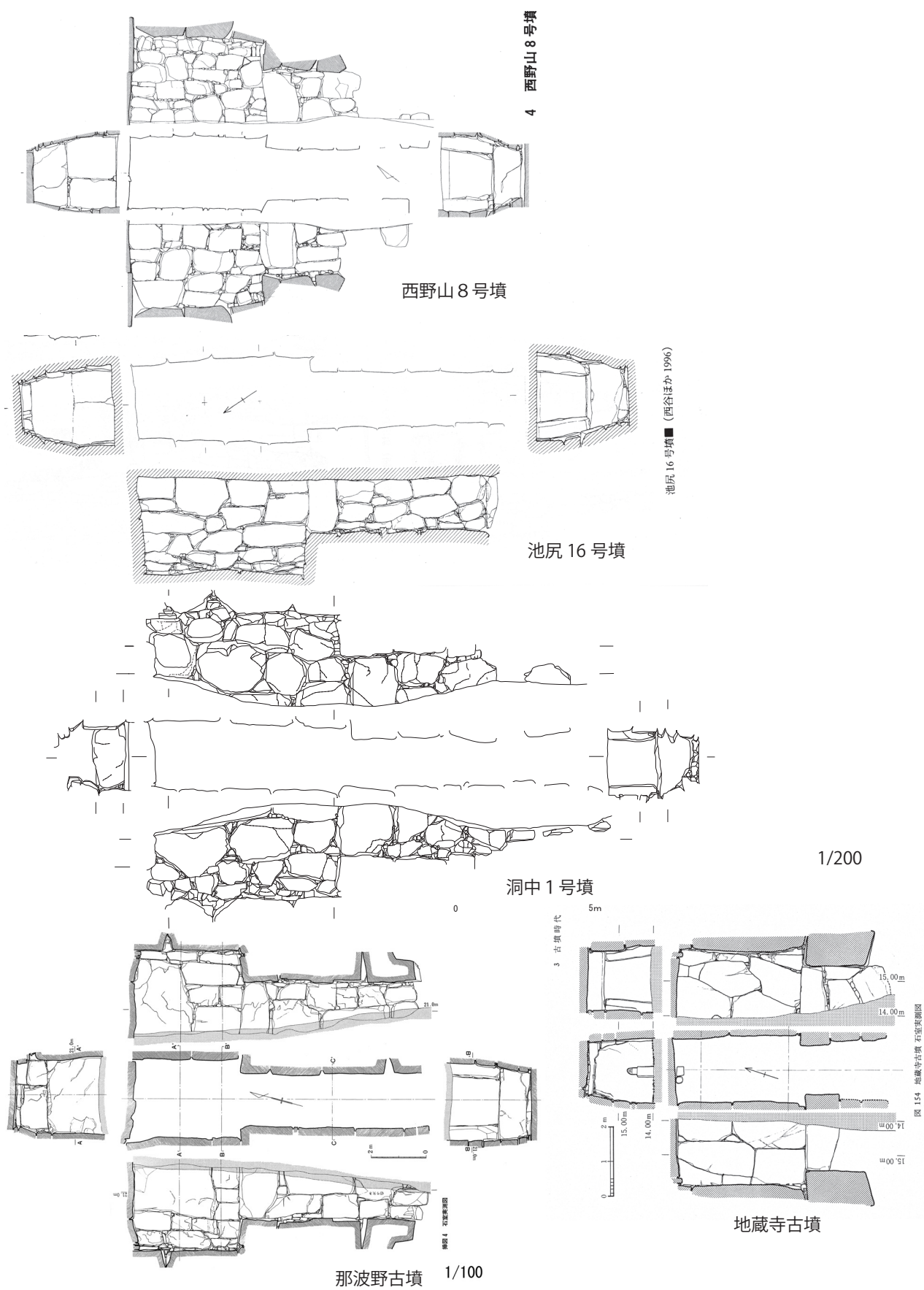

第 58 図 大和からの影響が認められる石室



第 59 図 五条野丸山古墳墳丘測量図

			口縁					突帯			ヨコハケ							黒斑		透かし			
古墳名	墳形	規模	A	B	C	D	E	a	b	c	A	C	B	B	B	B	B	L	有	無	□	△	○
												a	a	b	b	b	b						
1	五色塚古墳	前	194																				
2	北大塚古墳	前	60																				
3	玉津王塚	前	102																				
4	行者塚古墳	前	100																				
5	玉丘古墳	前	109																				
6	蟻無山古墳1号墳	帆	52																				
7	人塚古墳	前?	62																				
8	壇場山古墳	前	142																				
9	尼塚古墳	帆	30																				
10	宿禰塚古墳	帆	30																				
11	小山古墳	前	78																				
12	宮山古墳	円	30																				
13	時光寺古墳	円	46																				
14	池尻2号墳																						
15	マンジュウ古墳	帆	45																				
16	カンス塚古墳		30																				
17	黒福1号墳	方	10																				
18	笹塚古墳	帆	43																				
19	ジャマ古墳	円	53																				
20	亀山古墳	円	48																				
21	北山古墳	円	25																				
22	里古墳	前	52																				

前：前方後円墳 帆：帆立貝式古墳 方：方墳、円：円墳

口縁部形態凡例

A	B	C	D	E

突帯断面形凡例

a	b	c

	古墳名	墳形	規模	須恵器型式	鍔 武器	馬具	農・工具	鏡
古墳時代中期1段階	Ⅱ期	五色塚古墳	前	194				
		北大塚古墳	前	53		方革		
		玉津王塚	前	102				
	Ⅲ-1期	行者塚古墳西箱	前	100		巴形銅器		鉄鋌・鋤先・鑿・錐・鉄
		行者塚古墳中央箱	前	100			○	円環形青銅製品
		玉丘古墳	前	109				
		蟻無山古墳1号墳	帆	52	TG232			
		清盛塚古墳	前	46				
	Ⅲ-2期	人塚古墳	前?	60+				
		壇場山古墳	前	142				
山之越古墳		方	50					獣帯鏡
櫛ノ堂								
Ⅳ-1a期	宿禰塚古墳	帆	30	TG232				
	壇塔山古墳	円	17					
	年ノ神6号墳	方	13	韓式系土器	三革		曲刃鎌・U字形鋤先	四獣鏡
	クワンス塚古墳	円	35		三革			
	蟻無山古墳2号墳	円	10	TG232				
	尼塚古墳	帆	52					
	小山古墳	前	78	TK73				
	黍田古墳群C号墳	方		TK73～216				
	黍田古墳群E号墳	方		TK73～216			U字型鋤先・曲刃鎌	
	黍田古墳群F号墳	方		TK73～216		○	U字型鋤先・肩付鉄斧	
Ⅳ-1b期	黍田古墳群K号墳	方		TK73～216			鉄鋌	
	黍田古墳群L号墳	方		TK73～216			曲刃鎌・鑄造鉄斧	
	堀山6号墳	方	13	韓式系土器			曲刃鎌	
	宮山古墳第1主体	円	30		挂甲		U字型鋤先・曲刃鎌	
	宮山古墳第2主体	円	30	TK216	鍔 挂甲	○	鉄鋌・砥石・曲刃鎌	鸕龍鏡
	宮山古墳第3主体	円	30	TK216	鍔 三鈺・横	○	鉄鋌・U字型鋤先・鉄鎌	画文帯神獣
	法花堂2号墳				三鈺・小		鉄鋌	
	塚森古墳	帆	60					
	マンジウ古墳	帆	45					
	黒福1号墳	方	10	TK216				
Ⅳ-1c期	黒福2号墳	円	24	TK216				
	小野王塚古墳	円	50		鍔 長革・三鈺		ワラビテ刀子	ホウ製鏡
	黒福3号墳	円	17	TK216～				
	時光寺古墳	円						
	池尻2号墳			ON46	鍔 横冑・短	○	U字型鋤先	
	カンス塚古墳	帆	30	ON46	鍔 横鈺	○	砥石・鑿・鉗子・金槌	変形四獣鏡
	中富経塚古墳	円	17?					
	中垣内天神山1号墳	前	23	TK208				
	笹塚古墳	帆	43					
	ジヤマ古墳	円	53	TK208～23				
Ⅳ-2期	奥山1号墳	円	15		鍔 三鈺	○	U字型鋤先・鉄鎌	鳳鏡
	亀山古墳第1	円	48		鍔 横鈺・横			帯神獣鏡
	亀山古墳副葬品埋納	円	48				U字形鋤先・鎌・鑿・砥	
	亀山古墳第2	円	48		鍔 横鈺	○		
	亀山古墳所属不明	円	48		鍔 小札	○	刀子	珠文鏡
	奥山2号墳				鍔 横鈺	○		
	Ⅳ-3期	西山大塚古墳	円	23				
	北山古墳	円	25	TK47		○		
	Ⅴ期	里古墳	前	52				画文帯神獣
		宮山大塚古墳	帆	46				

凡例

前:前方後円墳
帆:帆立貝式古墳
方:方墳
円:円墳

方革:方形板革綴短甲
三革:三角板革綴短甲
長革:長方形板革綴短甲

小冑:小札鈺留衝角付冑
小眉:小札鈺留眉庇付冑
横冑:横刎板鈺留衝角付冑
横眉:横刎板鈺留眉庇付冑

表2 古墳の副葬品保有関係

遺跡番号	遺跡	所在地	遺構	時期	土器																備考	文献									
					韓式系土器軟質土器						土師器				初期須恵器含む陶質土器(○)瓦質土器																
					平底鉢	鉢	甗	長胴甗	羽釜	壺	片	その他	平底鉢	鉢	甗	長胴甗	球胴甗	高坏	高坏	蓋			高坏	器台	壺	ハソ鉢	ハソ鉢	鍋	鍋	片	その他
					底鉢	鉢	甗	胴甗	釜	壺	片	他	底鉢	鉢	甗	胴甗	甗	坏	坏	蓋			坏	台	壺	ウ	鉢	鉢	片	他	
1	竹万宮ノ前遺跡	赤穂郡上郡町	包含層	TK232～TK73	○												○	○								○	1				
2	有年原・田中遺跡	赤穂市有年原	流路	TK232～TK73		○												○	○	○							2				
3	堂山遺跡	赤穂市	流路	TK73～TK208																○							3				
4	馬立遺跡	たつの市新宮町	包含層	不明																							4				
5	長尾谷遺跡	たつの市堤西町	掘立柱建物	TK208～TK10																							5				
6	小畑土郎殿谷遺跡	たつの市堤西町	包含層	TK208～MT15		○																					5				
7	尾崎遺跡	たつの市堤西町	包含層	TK23～TK10	○	○																					6				
8	竹万遺跡	たつの市堤西町	掘立柱建物・土坑・溝	TK208～TK10	○																					小鍛冶	7				
9	北山遺跡	たつの市堤西町	溝	不明																							8				
10	船場川東地区整理	姫路市飯田	堅穴建物	不明																							4				
11	市之郷遺跡	姫路市市之郷	堅穴建物	TK232～TK10	○																						9				
12	姫路駅周辺	姫路市市之郷	包含層	不明	○	○																					4				
13	小山遺跡	姫路市延末	包含層	不明																							4				
14	小婦方遺跡	姫路市花田町	包含層	不明	○	○																					10				
15	砂部遺跡	加古川市東神吉	土坑・溝	TK232～																							11				
16	溝ノ口遺跡	加古川市加古川	堅穴建物	TK73～TK208	○																					小鍛冶	12				
17	土井ノ内遺跡	加古川市上宮木	堅穴建物	不明		○																					13				
18	小谷遺跡	加西市北条町	土坑・溝	TK216～TK208	○																						14				
19	家原・堂ノ元遺跡	加東市社町	土坑・溝	TK216		○																					4				
20	安坂・城の堀遺跡	多可郡多可町中	溝	TK232																							15				
21	淡河中村遺跡	神戸市北区	堅穴建物	TK23～TK47	○																						16.17				
22	玉津田中遺跡	神戸市西区	流路	TK208～TK10	○																					製塩土器・鍛冶	18.19				
23	出合遺跡	神戸市西区	窯・溝	TK232～TK216	○	○																					20				
24	上脇遺跡	神戸市西区	包含層	TK232～TK15	○																						21.22.				
25	押部遺跡	神戸市西区	包含層	TK208																							23.24				
26	長坂遺跡	神戸市西区	包含層	TK23～TK47																							25.26				
27	印路遺跡	神戸市西区	包含層	TK23～TK47																							27				
28	白水遺跡	神戸市西区	流路	TK208～TK47																							28				
29	吉田南遺跡	神戸市西区	流路	弥生～TK10		○																					29				
30	新方遺跡	神戸市西区	流路	TK23～TK47																							30				
																											31.32				
																											33.34				

表3 権磨の主要集落出土の韓式系土器分析表

遺跡番号	遺跡	所在地	遺構	時期	土器																				備考	文献							
					韓式系土器軟質土器										土師器					初期須恵器含む陶質土器(○)													
					平底鉢	鉢	甗	壺	鍋	甗	羽釜	壺	片	その他	平底鉢	鉢	甗	壺	鍋	甗	長胴甗	球脚甗	高坏	坏			蓋	高坏	壺	鉢	ハソウ	壺	鍋
1	南流遺跡	南あわじ市	包含層	不明																												狭	35.36
2	幡多遺跡若宮地区	南あわじ市	井戸埋土	後期																													36
3	木戸原遺跡	南あわじ市	堅穴建物	中期前半	○																												36.37.38
4	城ヶ洲遺跡	南あわじ市	包含層	不明																													36
5	平松遺跡	南あわじ市	包含層	不明																													36
6	西ノ開地遺跡	南あわじ市	包含層	後期																													36

表4 淡路の集落出土韓式系土器分析表

古墳名	墳形	墳丘規模	石室形態	石室全長	石棺形式	石棺配置	楣石
越前塚古墳	後円墳	55	――	7.0+	――	――	有
円山	帆立貝	27	Ba形態	10.3	組家	直交	系
甲山	円墳	30?	Ba形態	15	刳家	平行	系
天王山古墳	後円墳	50	縦横	2.5?	――	――	
宮山2号墳	円墳	18	――	8.1	組家	平行	
宮山1号墳	円墳	――	――	9	組	平行	
鴨稻荷山	後円墳	40?	――	4.7+	刳家	平行	
南塚	後円墳	50	A 形態	9	組家	直交	系?
物集女車塚	後円墳	45	――	10.9	組家	直交	系
摂津耳原古墳	円墳	30?	A 形態	14	組家	平行	
市尾墓山古墳	後円墳	66	B 形態	9.5	刳家 4	平行	系
珠城山1号墳	後円墳	50	A 形態	4.7+	組箱	平行	
東乗鞍古墳	後円墳	72	Ba形態	14.6	刳家 4	平行	系
権現堂	円墳	20	――	8.8+	刳家 4	平行	系
市尾宮塚古墳	後円墳	44	Ba形態	10	刳家 4	平行	
ウワナリ古墳	後円墳	110	A 形態	15.7	組家?	――	系
二塚（前）	後円墳	60	――	9	組家	平行	
藤ノ木	円墳	40	A 形態	13.95	刳家 6	直交	
越塚古墳	円墳	40	A 形態	16.37	組家	平行	
牧野古墳	円墳	43	Ba形態	17.1	刳家 6	直交	
都塚古墳	円墳	28	Bb形態	12.2	刳家 6	平行	
見瀬丸山古墳	後円墳	310	Ba形態	28.4	刳家 6	直交	
烏土塚古墳	後円墳	60	A 形態	14.3	組家	平行	
水泥南古墳	円墳	20	Ba形態	10.8	刳家 6	平行	
赤坂天王山古墳	方墳	40	Ba形態	14.86+	刳家 6	平行	
ツボリ山古墳	円墳	――	Bb形態	8.9	刳家 6	平行	
茅原狐塚古墳	方墳	40	A 形態	17.3	組家	直交	
小谷古墳	円墳	20?	Ba形態	11.5	刳家	平行	
艸墓古墳	方墳	30	――	13.16	刳家 6	平行	
星塚	後円墳	40	――	7.0+	組家	平行	
珠城山3号墳	後円墳	47	Ba形態	11.7	組家	平行	
柿塚	円墳	20	――	8.8	組箱	直交	
三里	後円墳	35	――	12	組家	平行	

表5 主要古墳の石棺と棺配置相関表

T K 4		MT 15	T K 10古	T K 10新	T K 43	T K 209	飛鳥 I
前方後円墳	100以上			石上大塚	別所大塚	五條野丸山 ウツナリ塚	
	60以上		市尾墓山	東乗鞍	二塚 市尾宮塚 星塚2号	烏土塚	
			珠城山1号		平群三里 平林 香具山 玉城山3号		
	32以上		北谷西	勢野茶臼山 不動塚1号			
独立墳	31以下		南阿田大塚山			トノオク1号墳	
			権現堂		宮裏山 沼山 眞弓カンス塚	赤坂天王山 牧野 植山 新宮山 都塚 越塚	谷首 石舞台 茅原狐塚 塚穴山古墳
			芝塚			小泉狐塚	
			柿塚 与楽カンス塚			深泥塚穴 乾城 ツボリ山 文殊院東	
群集墳		椿井宮塚 桜井公園2号 室野谷支群3号墳 寺口忍海古墳群H-21 寺口千塚11号第1石室 ムネサカ4号墳		狐ヶ尾3号墳 龍王山古墳群B1 龍王山古墳群C3 龍王山古墳群C6 龍王山古墳群B10 龍王山古墳群H1 龍王山古墳群E14 ナシタニ支群4号墳 新沢千塚204 巨勢山71号 巨勢山75号 巨勢山407号 巨勢山408号 巨勢山431号 巨勢山432号	北今市1号 アミダヒラ4号墳 アミダヒラ3号墳 狐ヶ尾5号 狐ヶ尾8号墳 龍王山古墳群C3 狐ヶ尾9号墳 龍王山古墳群C6 栗原カタソバ3号 龍王山古墳群B10 室野谷支群1号墳 桜井280 ナシタニ支群2号墳 寺口忍海古墳群H-22 石光古墳群43号 石光山古墳群31号	アミダヒラ1号墳 アミダヒラ2号墳 能峠南山1号墳 能峠南山3号墳 栗原カタソバ15号栗原カタソバ4号 栗原カタソバ7号栗原カタソバ6号 栗原カタソバ9号栗原カタソバ11号 室野谷支群2号墳 植松東4号墳 植松東7号墳 ナシタニ支群6号墳 三ツ塚12号 寺口忍海古墳群E-9 石光山19号 巨勢山421号	植松西1号 植松東5号墳 植松東6号墳 三ツ塚5号 三ツ塚8号 三ツ塚10号 巨勢山415号 巨勢山421号

表6 大和の主要横穴式石室変遷表

	T K 4 7	M T 15	T K 10 古	T K 10 新	T K 43	T K 209
南河内	群集墳 藤森 高井田山	七ノ坪	皇古墳群I6、I12、I20、I14、I15、I16、I19、 一須賀W11号		寛弘寺26号 寛弘寺75号 切土1号墳	寛弘寺45号 大谷古墳群2号 切土2号墳 一須賀W1号 一須賀W12号 一須賀W15号 奉獻塔山1号墳 奉獻塔山2号墳 飛鳥千塚A-4号 獄山22号 三日市10号 金山
					一須賀W6号 一須賀W7号 一須賀W15号	
中河内	前方後円墳	芝山 郡川西塚 郡川東塚				
	独立墳 群集墳		平野大県17-1号 平野大県27-2号	平尾山13-5号	愛宕塚 平野大県17-2号	雁多尾畑6-11号 平尾山13-3号 平尾山13-6号 平野大県10-1号 太平寺3-4号 平尾山13-4号 平野大県6-1号 平野大県13-9 平野大県27-1号 雁多尾畑6-13号 太平寺3-2号 平野大県13-10号 平野大県19-1号 平野大県20-3号 太平寺3-3号 平尾山1-1号 平尾山15-5号 平尾山5-7号 平野大県13-2号
河内郡	群集墳		出雲井7号 神並5号	神並5号	山畑22号 山畑27号 六万寺2号	出雲井8号 花草山16号 五里山2号 五里山3号 山畑21号 客坊山1号 山畑17号 五条 山畑33号 山畑2号 山畑14号 山畑25号 山畑11号 山畑12号
北河内	独立墳		白雉塚古墳 城ヶ谷→号墳	清水谷古墳 寺・中山三号墳	ヶ谷二号墳第一石室 奥山→号墳 倉治→号墳	倉治六号墳 寝屋古墳

表 7 河内の主要横穴式石室変遷表

	T K 4 1	M T 15	T K 10古	T K 10新	T K 43	T K 209
北摂津	前方後円墳	南塚			二子塚	
	独立墳		将軍山 青松塚	白雉塚	海北塚	鉢塚 耳原
	群集墳		塚穴 4 a号 闘鶏山A 1 号墳	善海 1号墳 塚脇F 1号墳 安満B 1号墳 塚穴 3号墳 梶原B 1号墳 梶原B 2号墳	梶原D 1号墳 新屋 26号墳 安満B 2号墳 梶原F 1号墳 安満B 4号墳 塚穴 1号墳 塚脇 12号墳 耳原古墳 塚脇 10号墳 塚穴 4b号墳 新屋 33号墳 梶原B 4号墳	中井山 3号墳 塚脇 E 1号墳 塚脇C 6号墳 梶原B 3号墳 塚穴 2号墳
西摂津	前方後円墳		勝福寺第 1 石室 北神N.T 3 地点			
			雲雀丘C北 4 号墳	勝福寺第 2 石室	中筋山手東 1 号墳 雲雀山西尾根B-2号墳 雲雀丘C北 1 号墳	雲雀山西尾根B北 4 号墳 中筋山手東 2 号墳
	群集墳	南所 3 号墳	野寄 3 号墳 業平古墳	具足塚 岩ヶ平 3 号墳	雲雀丘C南群 1 号墳 関西学院大学構内古墳 雲雀丘C南群 2 号墳 雲雀丘C北 3 号墳 岩ヶ平 10号墳 雲雀丘B-1号墳 岩ヶ平 5 号墳	雲雀山東尾根C-2号墳 天満神社古墳 芦屋神社境内 城山 17号墳 岩ヶ平 1号墳 老松 1 号墳

表 8 摂津の横穴式石室変遷表

寺口忍海古墳群

古墳名	埋葬棺数	埋葬人数	時期	性別年齢	袖
E21	1	1	MT15		無袖
E13	1	1	TK10古		無袖
B1	1	4	TK10新	男・女・小児・ 幼児	右片袖
C3		3	TK43		右片袖
B2		3	TK43		左片袖
B8	1		TK43		無袖
C2		2	TK43		無袖
C4	1	2	TK43	男・女・成人	
C6	1	2	TK43	男壮年後半	無袖
H1		2	TK43		両袖
B4	1		TK209		無袖
C5	1	1	TK209	男	無袖
D1	1	1	TK209		右片袖

龍王山古墳群

古墳名	埋葬棺数	埋葬人数	時期	性別年齢	袖
H13	4		TK10		左片袖
H25	1	1	TK10	幼児 9 才	無袖
H20	2		TK10		右片袖
H5	2		TK10	成人男性	右片袖
H6	4		TK43		左片袖
H22	5		TK43	成人・小児	両袖
H26	4		TK43	壮年	右片袖
H32	4		TK43		右片袖
H36	5		TK43		右片袖
H34	4	4	TK43	男性壮年 1 → 女性 1 ・ 成人男性 2 体	右
H29	5		TK209		両袖
E12	6	7	TK217	A号棺壮年男子 2 → B号棺老年 女性・幼児 → C 号棺熟年男性 → D号棺壮年者 → E 号棺壮年男性	両袖
H23	1	1	TK217	幼児 9 才	無袖

表9 埋葬の変革時期

古墳名	石室形態	旧郡名
那波野古墳	越塚	赤穂郡
西野山8号墳	越塚	赤穂郡
西野山9号墳	牧野	赤穂郡
与井1号墳	越塚	赤穂郡
大塚古墳	越塚	赤穂郡
黒岡神社	都塚	揖保郡
黍田中山8号墳	越塚	揖保郡
馬場前山1号墳	越塚	揖保郡
馬場前山4号墳	越塚	揖保郡
市野保43号墳	越塚	揖保郡
市野保75号墳	越塚	揖保郡
はっちょう塚08号墳	越塚	揖保郡
はっちょう塚10号墳	越塚	揖保郡
宮内1号墳	越塚	揖保郡
狐塚古墳	越塚	揖保郡
中垣内1号墳	越塚	揖保郡
綾部山28号墳	越塚	揖保郡
ヒシノタイ古墳	越塚	揖保郡
舩田山15号墳	越塚	印南郡
池尻16号墳	越塚	印南郡
神野二塚古墳後円部	越塚	印南郡
神野二塚古墳前方部	都塚	印南郡
中山1号墳	越塚	印南郡
妙徳山古墳	越塚	神前郡
山崎大塚	越塚	神前郡
鴨谷大塚古墳	越塚	賀茂郡
玉野寺山1号墳	越塚	賀茂郡
出屋敷1号墳	越塚	賀茂郡
飾東2号墳	越塚	神埼郡
御輿塚古墳	越塚	飾磨郡
宇原1号墳	越塚	宍粟郡
東山01号墳	越塚	多可郡
下山古墳	越塚	多可郡
正法寺01号墳	越塚	美嚢郡

表10播磨における越塚形態一覧